Gemeentenieuws

Hendrik-Ido-Ambacht

Woensdag 1 februari 2017

Burgemeester oefent mee met brandweer

Burgemeester Heijkoop (links) tijdens de oefening op 23 januari 2017.

Burgemeester Jan Heijkoop is als portefeuillehouder verantwoordelijk voor de brandweerzorg in zijn gemeente. Regelmatig overlegt hij met de leiding van de brandweer, zodat hij op de hoogte is van wat er speelt. Toch is dit natuurlijk heel anders dan het echte brandweerwerk. Goede argumenten voor de burgemeester om een avond mee te oefenen.

Tot in de kern betrokken

"Door zelf mee te oefenen raak je tot in de kern betrokken en weet je voor welke opgaven het brandweerpersoneel komt te staan," betoogde de burgemeester. Op maandagavond 23 januari 2017 oefende de burgemeester mee. Na instructies gekregen te hebben, volgde een oefening inzet gevaarlijke stoffen. Verder werd er, na een stukje theorie, een oefening gedraaid op de Reeweg. Daarbij werd een inzetoefening gesimuleerd, namelijk een lekkage van een gevaarlijke stof en een betrokken slachtoffer. Het tweede deel van de avond sloot de burgemeester aan bij een inzetoefening in een bedrijfspand in Hendrik-Ido-Ambacht. Als lid van de aanvalsploeg ging de burgemeester met ademlucht op zoek naar het slachtoffer, dat gelukkig snel werd gevonden.

Waardering

De burgemeester was na afloop onder de indruk van de professionaliteit en inzet van het brandweerpersoneel. "Het mee oefenen was een bijzondere ervaring," aldus de burgemeester Jan Heijkoop. "Ik heb veel waardering voor het werk van deze mensen, dat zij naast hun gewone betaalde werk vervullen."

Activiteitenkalender

- **Maandag 6 februari**
  20.00 uur
  Raadsvergadering
  Raadzaal gemeentehuis

Meer informatie over de activiteiten kunt u vinden op www.h-i-ambacht.nl

Drechtraad vergadert in Landvast, Alblasserdam

Tijdens deze Drechtstedendinsdag op 7 februari 2017 worden de films 'Tomorrow' en 'Drechtsteden Tomorrow' getoond. Om 18.00 uur begint het 1e deel van de vergadering, om 18.30 uur wordt gezamenlijk gegeten.

Om 20.10 uur, na het fractieoverleg, beginnen de Carrousels: Carrousel Bestuur & Middelen bespreekt de geactualiseerde begroting 2017 Gemeenschappelijke Regeleing Drechtstden. Carrousel Sociaal bespreekt de Kostendelersnorm.

Hierna, naar verwachting rond 21.00 uur, wordt het 2e deel van de Drechtraadsvergadering gehouden.

U bent ook op deze Drechtstedendinsdag van harte welkom. Meer informatie vindt u op www.drechtraad.nl, vragen kunt u stellen aan regiogriffie@drechtsteden.nl.

Drechtsteden

Zo werkt de Drechthopper

U bent 75+ of u kunt door een beperking niet reizen met het openbaar vervoer.

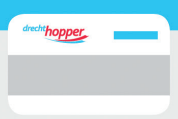

Vraag een Drechthopperpas aan bij de Sociale Dienst Drechtsteden.

U wilt er graag op uit

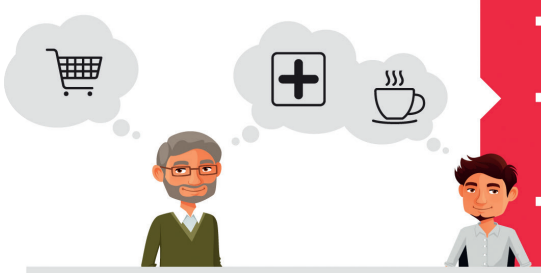

Boek een rit

- Bel naar: **088 505 8505**
- Of ga naar: **mijnDrechthopper via drechthopper.nl**
- Houd uw pas bij de hand

De Drechthopper haalt u op en brengt u naar een bestemming binnen 25 km van uw woonadres

U betaalt aan de chauffeur of achteraf via een automatische incasso.

De Drechthopper is collectief vervoer voor mensen die door een beperking geen gebruik kunnen maken van het openbaar vervoer en voor ouderen vanaf 75 jaar.

De Drechthopper is er voor inwoners van Alblasserdam, Dordrecht, Hendrik-Ido-Ambacht, Papendrecht, Sliedrecht en Zwijndrecht. U heeft een Drechthopperpas nodig om met de Drechthopper te kunnen reizen.

Hoe vraagt u een Drechthopperpas aan?

U kunt een Drechthopperpas aanvragen bij de Sociale Dienst Drechtsteden.

- Kunt u door een beperking niet reizen met het openbaar vervoer? Vul het meldingsformulier in op wmodrechtsteden.nl. Een Wmo-consulent bespreekt dan met u of de Drechthopper een goede oplossing is voor u. Als dat zo is, dan krijgt u een Wmo-indicatie. Dit is nodig om een Drechthopperpas aan te kunnen vragen.
- Bent u 75 jaar of ouder? Dan heeft u geen Wmo-indicatie nodig. U kunt direct een pas aanvragen via wmodrechtsteden.nl. U kunt ook de klantenservice van de sociale dienst bellen via 078 770 8910. Dat kan op werkdagen tussen 10.00 en 12.00 uur en tussen 13.00 en 15.00 uur.

Hoe bestelt u een rit?

- Bel 088 505 8505
- Of ga naar mijnDrechthopper via drechthopper.nl

Houd uw Drechthopperpas bij de hand.
Als u wilt, kunt u meteen uw terugreis of een volgende reis boeken.

Let op: een rit bestellen moet minimaal 1 uur van tevoren.
Wilt u met de Drechthopper ergens naartoe waar u beslist op tijd moet zijn? Reserveer dan een prioriteitsrit. Dit moet minimaal 24 uur van tevoren.

NLdoet 2017

Oranje Fonds
voor sociale initiatieven

Word jij onze nieuwe collega?
Meer informatie www.brandweerzhz.nl/hia

Maandag maandelijkse test sirenes

Als zich in onze gemeente of regio een groot ongeval voordoet, dan wordt u gealarmeerd via sirenes. Afhankelijk van de omstandigheden loeien de sirenes in de hele gemeente of een deel daarvan.

De sirenes worden in heel Nederland maandelijks op iedere eerste maandag van de maand om precies 12.00 uur getest. Dat gebeurt ook op maandag 6 februari 2017. Gaat de sirene op een ander moment dan de eerste maandag van de maand, dan doet u het volgende: Sluit ramen en deuren en schakel de regionale rampenzender Radio Rijnmond in. Radio Rijnmond is te ontvangen op 93.4 FM.

Babbeltrucs: word geen slachtoffer!

Wijkagent Ton Brouw geeft uitleg over babbeltrucs.

U heeft het waarschijnlijk wel gelezen: de laatste tijd zijn Ambachtse ouderen slachtoffer geworden van babbeltrucs. We willen voorkomen dat meer mensen slachtoffer worden. Daarom gaven we onlangs, samen met de politie, voorlichting aan ouderen.

Babbeltrucs zijn smoesjes waarmee oplichters proberen mensen thuis te beroven. De recente Ambachtse gedupeerden werden slachtoffer van een klassieke babbeltruc: mensen aan de deur deden zich voor als politiemannen in burger, kregen daarom toegang tot de woning en gingen er met heel wat geld vandoor.

Presentatie
Wijkagenten Ton Brouw en Richard Stuij gaven een leerzame presentatie aan de aanwezige ouderen. De meeste aandacht ging naar de verschillende vormen van oplichting en wat je zelf kunt doen om te voorkomen dat je slachtoffer wordt van een babbeltruc. Ook was er ruimte om persoonlijk ervaringen te vertellen.

Tips
Staat er een onbekende aan uw deur? Denk dan aan de belangrijkste tips die de wijkagenten gaven:
1. Vraag altijd: 'wie bent u?' en 'wat komt u doen?';
2. Vraag altijd naar een legitimatiebewijs voor u besluit om de persoon binnen te laten
3. Bel eventueel met het bedrijf waarvan hij of zij zegt te zijn en vraag of zij inderdaad iemand naar uw adres gestuurd hebben.

Natuurlijk moet u er voor zorgen dat uw woning voorzien is van goed hang- en sluitwerk, dus goede sloten en scharnieren. Ook goede (buiten)verlichting is belangrijk.

Meer informatie
Wilt u meer informatie over dit onderwerp? Stuur dan een mail naar melding@ambachtveilig.nl met daarin uw naam en telefoonnummer. Bij voldoende belangstelling organiseren we een nieuwe voorlichtingsbijeenkomst.

Werk in de wijk

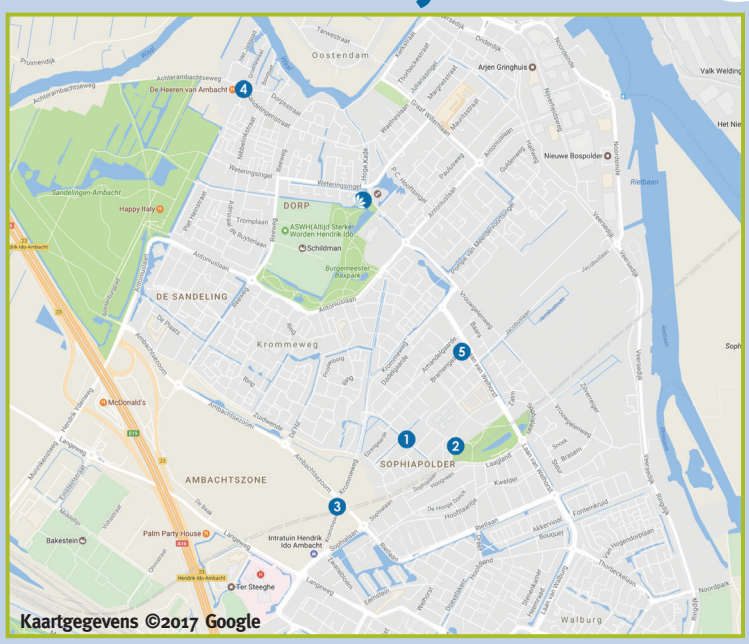

1. **Beukengaarde, Bramengaarde, Walnootgaarde, Druivengaarde, Bessengaarde en Bongerd; bouwen woningen**
   11 maart 2015 – 10 maart 2017
2. **Iepengaarde, Wijngaarde en Sophiapromenade; bouwen appartementsgebouw Palissade**
   22 februari 2016 – 30 juni 2017
3. **Driehoek tussen Krommeweg, Sophialaan, Ambachtsezoom; bouwen woningen (fietspad langs Krommeweg tussen Ambachtsezoom en Sophialaan afgesloten)**
   4 juli 2016 – 10 maart 2017
4. **Van Elkstraat; gedeeltelijk vervangen beschoeiing**
   23 januari tot 30 januari 2017
5. **Bramengaarde 107-115: maken rioolaansluitingen**
   23 januari – 27 januari 2017

Geheel Hendrik-Ido-Ambacht
- Veegwagen
- Rioolwerkzaamheden; reinigen en inspecteren en uitvoeren van lokale reparaties (voornamelijk van binnenuit) verspreid over de gemeente; week 48 t/m week 10 in 2017
- Onderhoud kunstwerken op diverse locaties week 3 tot en met week 12 2017
- Onderhoud huisaansluitingen riool op diverse locaties in week 3 en week 4 2017

Agenda openbare raadsvergadering

Maandag 6 februari 2017, 20.00 uur, Raadzaal gemeentehuis.

Op de agenda staan de volgende vaste punten: opening, vaststelling van de agenda, spreekrecht burgers, vragenhalfuurtje raadsleden, notulen raadsvergadering 12 januari 2017, lijst van ingekomen stukken en eventuele mededelingen, comptabiliteitsbesluit en de sluiting.

Op grond van de adviezen van de raadscommissie zijn de raadsvoorstellen onderverdeeld in hamerstukken (H) en debatstukken (D).

De raad behandelt de volgende voorstellen:

Algemeen Bestuurlijke Aangelegenheden – Financiën
- (H) Zienswijze concept geactualiseerde begroting GR Drechtsteden
- (H) Inzet mobiliteitssubsidie Antoniuslaan

Welzijn, Onderwijs en Sociale Zaken
- (H) Aanvraag vangnetregeling Participatiewet

Ruimtelijke Zaken – De Volgerlanden
- (H) Vaststellen Bestemmingsplan parapluherziening a/d Noord
- (H) Vaststellen Bestemmingsplan parapluherziening Niessen

In de informatieruimte van het gemeentehuis liggen de vergaderstukken ter inzage.
U kunt de stukken ook via de gemeentesite inzien: www.h-i-ambacht.nl/gemeenteraad. In het scherm kunt u dan klikken op Vergaderstukken in raadsinformatie.

Wilt u uw mening geven over een agendapunt? Maak dan gebruik van het spreekrecht aan het begin van de vergadering. Dit moet u ten minste twee werkdagen voor de vergadering melden bij de griffier. De griffier is bereikbaar via telefoonnummer 14 078 en e-mail gh.logt@h-i-ambacht.nl. U geeft dan aan over welk onderwerp u iets wilt zeggen. Vermeldt ook uw naam, adres en telefoonnummer.

Tijdens de vergadering krijgt u maximaal vijf minuten het woord van de voorzitter. Wanneer er meerdere insprekers zijn gaat dit in volgorde van aanmelding. Ten slotte doet de voorzitter of een lid van de raad een voorstel voor de behandeling van uw inbreng. De totale spreektijd bedraagt dertig minuten. Meer over het spreekrecht kunt u lezen in de gemeentegids en op de gemeentesite.

Officiële publicaties

Bekendmaking

Aanwijzingsbesluit Honden Natuur- en recreatieschap IJsselmonde 2016
Het Dagelijks Bestuur van de Gemeenschappelijke regeling voor het Natuur- en Recreatieschap IJsselmonde maakt bekend dat zij op 9 december 2016 het Aanwijzingsbesluit Honden Natuur- en Recreatieschap IJsselmonde 2016 heeft vastgesteld. Het aanwijzingsbesluit treedt in werking op de dag na bekendmaking.

Ter inzage
Het Aanwijzingsbesluit Honden Natuur- en Recreatieschap IJsselmonde 2016 ligt met ingang van 1 februari 2017 gedurende 6 weken voor een ieder ter inzage in de publiekshal van het gemeentehuis. Een ieder kan op verzoek tegen betaling van de kosten een afschrift krijgen van de genoemde besluiten. Tegen dit besluit kan door een belanghebbende binnen zes weken na de datum van publicatie een bezwaarschrift worden ingediend bij het Dagelijks Bestuur van de Gemeenschappelijke regeling Natuur- en recreatieschap IJsselmonde, Postbus 341, 3100 AH Schiedam. Voor inhoudelijke vragen over het aanwijzingsbesluit en de bekendmaking ervan kunt u contact opnemen met Marleen Dings, adviseur Recreatie bij Staatsbosbeheer, telefoon (010) 298 1010.

ALGEMENE PLAATSELIJKE VERORDENING/BIJZONDERE WETTEN

Verleende vergunningen/ontheffingen*
- Ontheffing is verleend voor het geluid wat wordt geproduceerd door heiwerkzaamheden in de nacht van 6 op 7 februari 2017 tussen 21:00 en 04:30 uur tot 60 dB(A) langs de A16 ter hoogte van de Langeweg en de Hoge Boogerd, datum besluit 26 januari 2017.

* Bent u het niet eens met het besluit? Op www.h-i-ambacht.nl/bezwaar vindt u informatie over het indienen van zienswijzen, bezwaar, beroep en voorlopige voorziening. Hebt u vragen? Neem dan gerust contact op met de afdeling Publiekszaken (vergunning en handhaving), via telefoonnummer 14 078.

Vervolg officiële publicaties z.o.z.

Officiële publicaties

OMGEVINGSVERGUNNINGEN

Nieuwe aanvragen omgevingsvergunning*

• Waelneslaan 1, bouwen van een nokverhoging, -bouwen, 20 januari 2017

* U kunt geen bezwaar maken of een zienswijze indienen tegen een aanvraag. Wel kunt u de stukken inzien. Hiervoor kunt u een afspraak te maken met de afdeling Beheer Openbare Ruimte (team vergunningverlening en handhaving) op telefoonnummer 14078.

Verleende omgevingsvergunningen* (regulier)

• Achterambachtseweg 49, plaatsing van tijdelijke woonunit voor een periode van 3 jaar, achter bestaand te renoveren woonhuis, -planologisch afwijken, -bouwen, 24 januari 2017

• Schildmanstraat 17, plaatsen van een dakkapel aan de voorzijde en het aanbrengen van een nokverhoging, -bouwen, 30 januari 2017

*Bent u het niet eens met het besluit? Op www.h-i-ambacht.nl/bezwaar vindt u informatie over het indienen van zienswijzen, bezwaar, beroep en voorlopige voorziening. Hebt u vragen? Neem dan gerust contact op met de afdeling Beheer Openbare Ruimte (team vergunningverlening en handhaving), via telefoonnummer 14078.

POSTADRES postbus 34
3340 AA
Hendrik-Ido-Ambacht

telefoon 14 078
e-mail gemeente@h-i-ambacht.nl
website www.h-i-ambacht.nl

gemeentehia

OPENINGSTIJDEN GEMEENTEWINKEL (BALIES PUBLIEKSHAL)

ma en wo 14.00 - 19.30 uur
di, do en vr 09.00 - 12.00 uur

OPENINGSTIJDEN RECEPTIE (PUBLIEKSHAL)

ma t/m vr 08.00 - 17.00 uur

MELDPUNT OPENBARE RUIMTE

www.h-i-ambacht.nl/meldpunt
Bij spoed, ook buiten kantoortijden 078 - 770 81 00

SOCIAAL WIJKTEAM EN JEUGDTEAM AMBACHT

T (078) 682 24 16
E info@sophia.nl
I www.sociaalwijkteamambacht.nl
I www.jeugdteamambacht.nl

Inlooppunten (zie websites voor openingstijden)

• Hoge Kade 50, sociaal wijkteam en jeugdteam
• Gerard Alewijnsstraat 18, sociaal wijkteam
• Tromplaan 49, sociaal wijkteam

Burgemeester en wethouders van Hendrik-Ido-Ambacht
woensdag 1 februari 2017