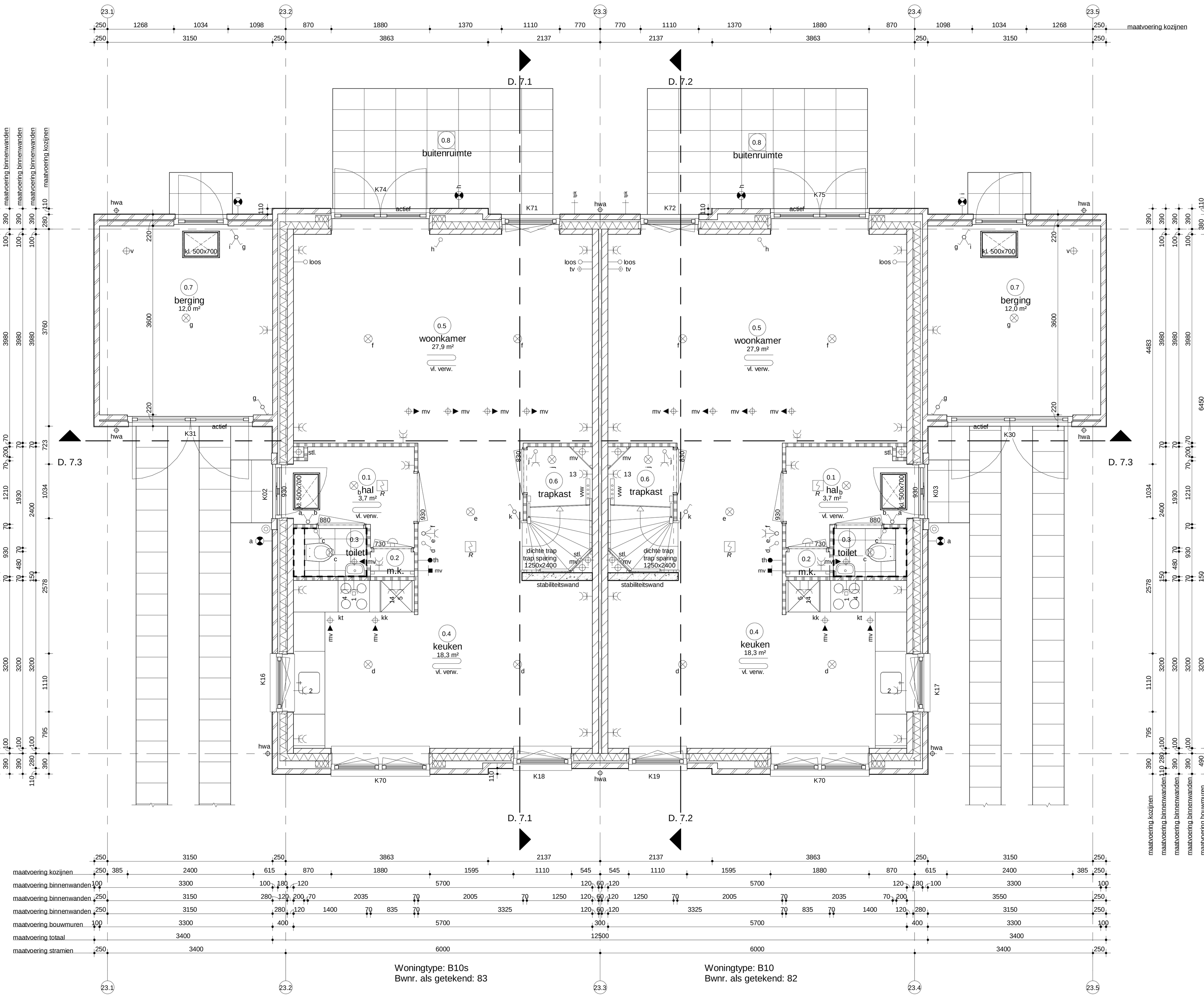

Begane grond
bk. vloer = peil = 0
blok 23

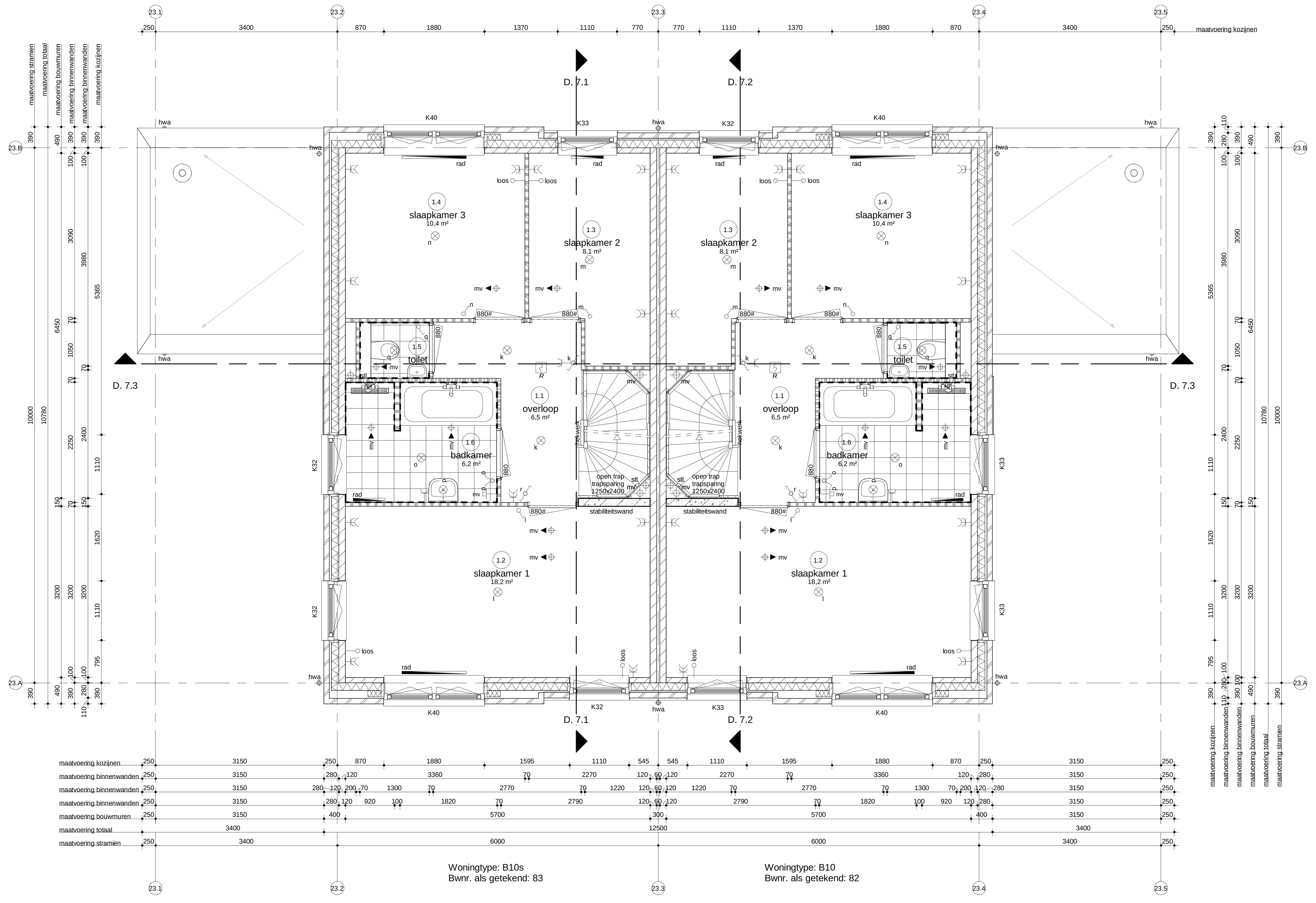

Eerste verdieping
bk. vloer = 2950+vl
blok 23

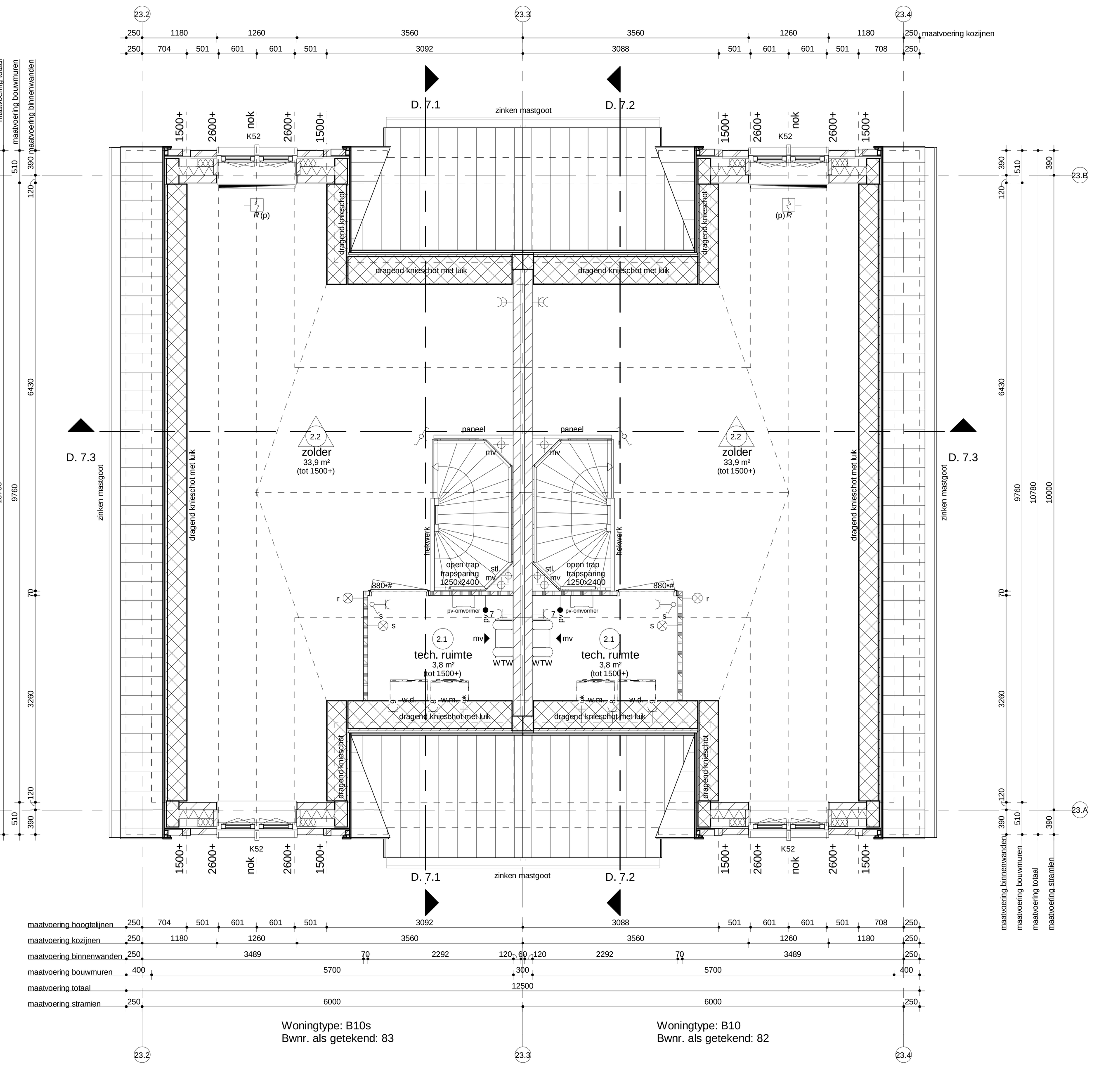

Tweede verdieping
bk. vloer = 5900+vl
blok 23

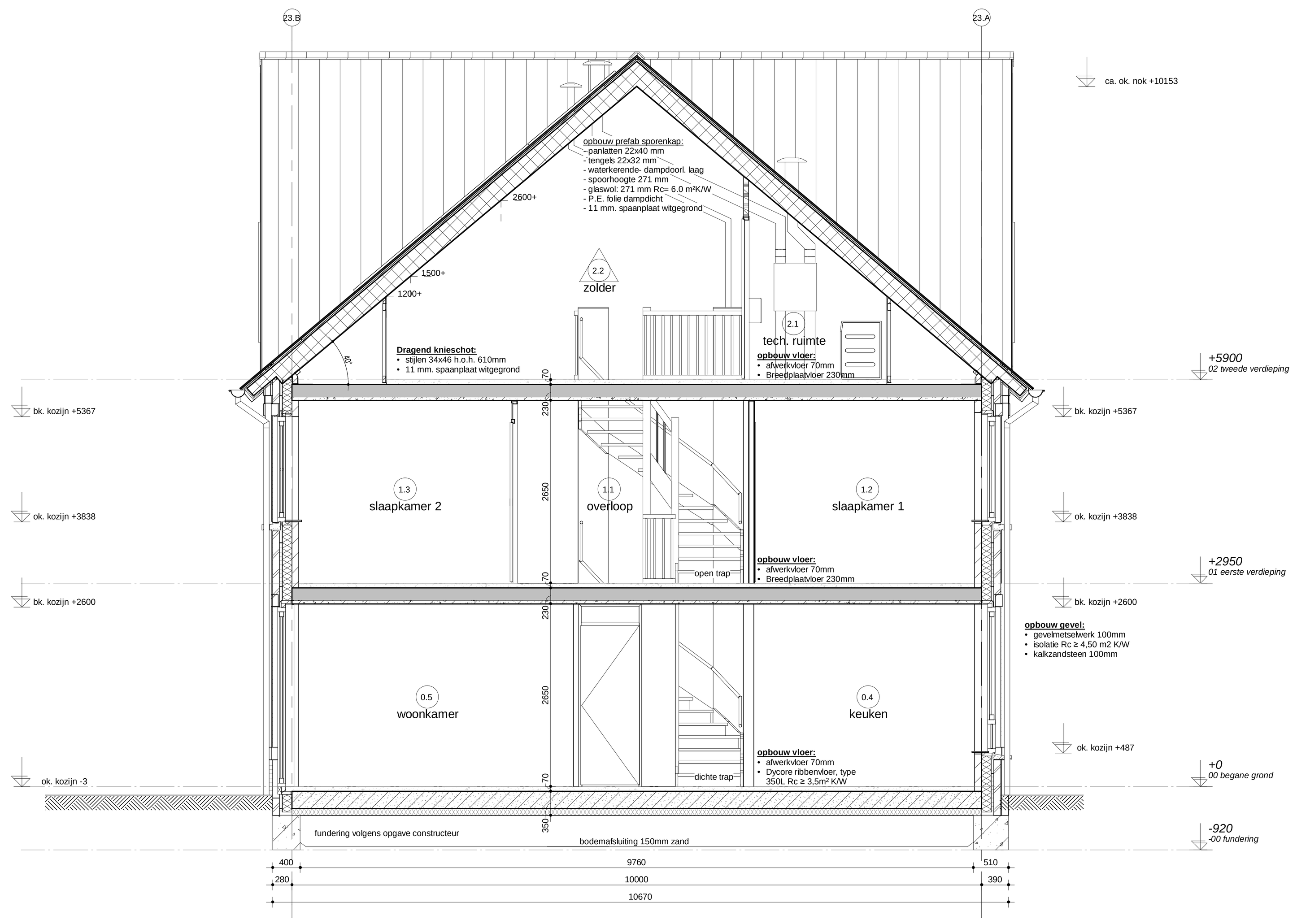

Doorsnede 7.1

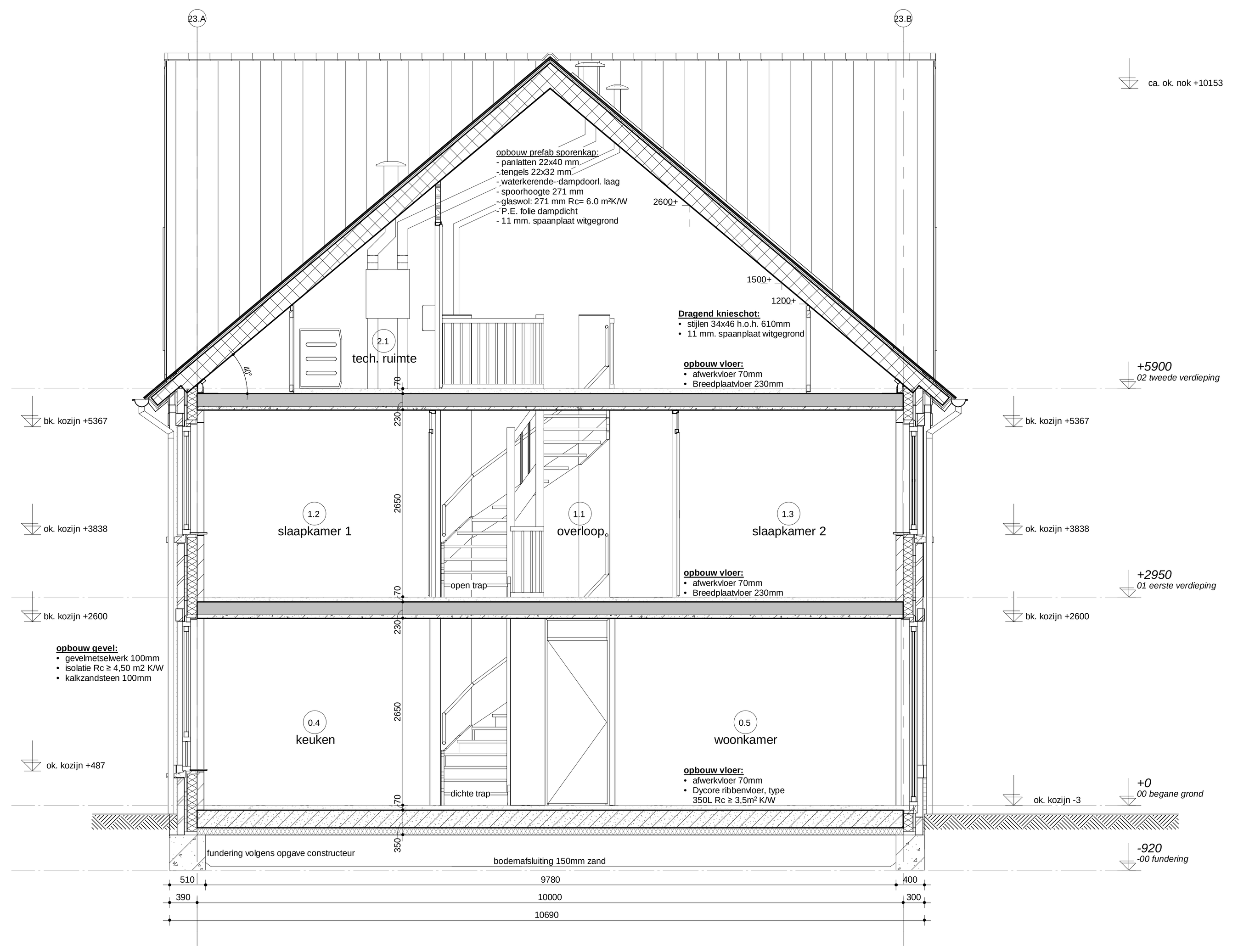

Doorsnede 7.2

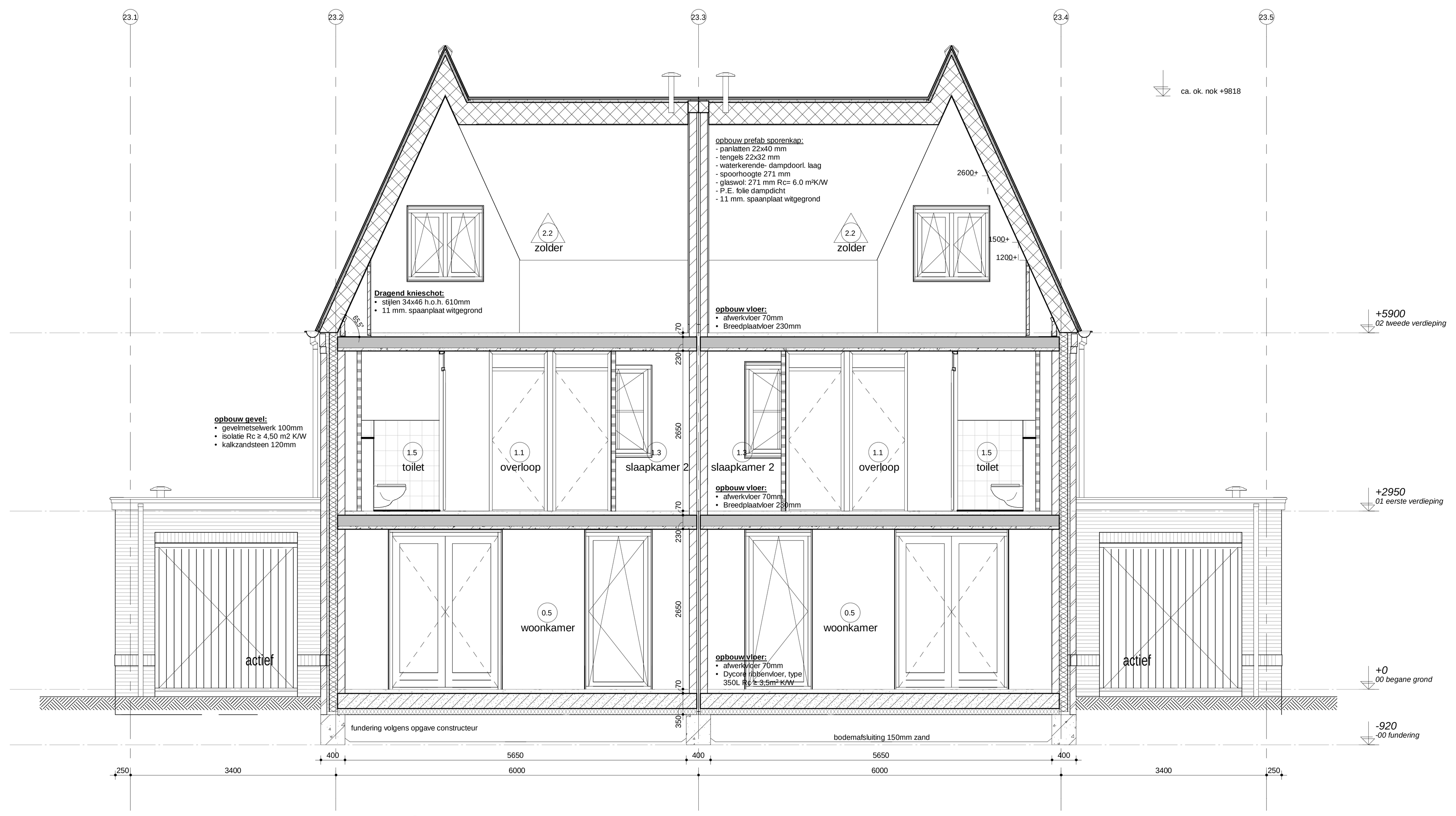

Doorsnede 7.3

Renvooi Algemeen

- gebruiksfunctie van het bouwwerk betreft woonfunctie
- toe te passen bouwproducten dienen te zijn voorzien van een door ministriële goedgekeurde kwaliteitsverklaring (KOMO, KIWA, KEMA, BRL of CE-markering)
- van de hieronder genoemde NEN- publikaties wordt de laatst gepubliceerde versie bedoeld
- alle maatvoering is aangegeven in millimeters (mm)
- op dit project is het Bouwbesluit 2012 van toepassing alware het letterlijk op dit blad opgenomen
- Peil = 0 = ...+NAP
- toe te passen kleuren en materialen volgens kleur- en materiaalstaat

gevelsteen
kalkzandsteen elementen
lichte scheidingswand
lichte scheidingswand hydro
lichte scheidingswand 32dB
isolatie
HSB wand
betonwand - stabiliteitswand
20° ruimte temperatuur aanduiding
880 deurmaat
880• deurmaat + kozijn zonder bovenlicht
880# deurmaat + snoerprofiel

Renvooi Installaties

- elektrotechnische installaties conform voorschriften NEN 1010
- niet-ioniserende rookmelder conform NEN 2555 (op lichtnet gekoppeld indien van toepassing, situering midden in de ruimte)

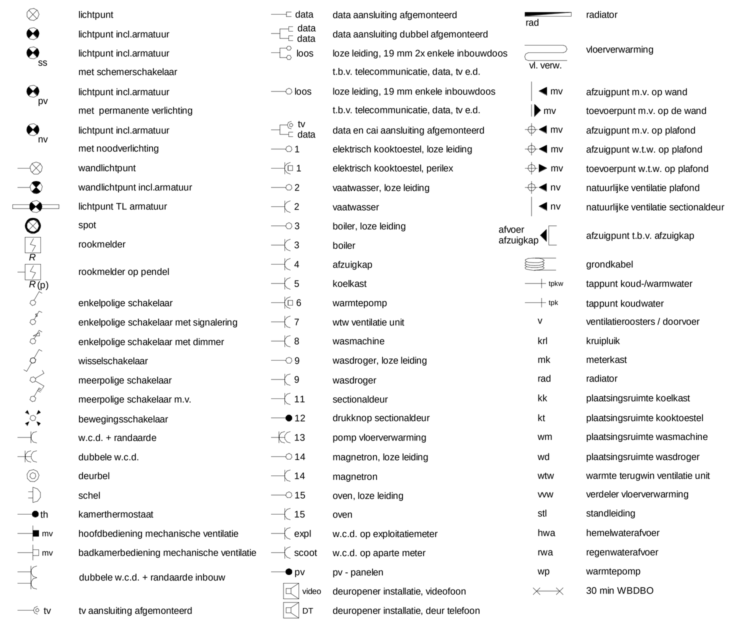

Renvooi Bouwbesluit

veiligheid
- algemene sterkte van de bouwconstructie conform Eurocode 0 t/m 7 (NEN-EN 1990 t/m 1997 constructie principe volgens constructeur
- hoofddraagconstructie woningen 60 minuten brandwerendheid op bezwijken (vloer VG>0<7m¹)
- hoofddraagconstructie appartementen 90 minuten brandwerendheid op bezwijken (vloer VG>0<7m¹)
- draagconstructie rookvrije vluchtroute 30 minuten brandwerendheid op bezwijken
- weerstandklasse voor inbraakwerendheid minimaal klasse 2 conform NEN 5087/5096
- vloerafscheiding conform principe detaillering
- trap woningen: breedte >800mm, optrede 184mm, aantrede 220mm, vrije hoogte >2300mm, conform tabel 2.33
- trap appartementen: breedte >1200mm, optrede 187.5mm, aantrede 220mm, vrije hoogte >2300mm, conform tabel 2.33

30 min brandwerend
60 min. brandwerend
zelfsluitend
60 min. brandwerend en zelfsluitend
30 min. rookwerend

gezondheid
- (karakteristieke) geluidwering van buiten, installaties en tussen ruimten conform NEN 5077
- geluidsniveau toiletten, mengkranen, mechanische ventilatie en warmwatertoestel ten hoogste 30 dB(A)
- wering van vocht (buiten) conform principe detaillering
- wering van vocht (binnen), wateropname sanitaire ruimten: toilet- en badruimte voorzien van vloer- en wandtegelwerk (in toiletruimte tot minimaal 1200mm+vloer, in badruimte tot 2100+
- afvoer van afvalwater en fecalien conform NEN 3215 en NTR 3216
- luchtverversing en spuivoorziening conform NEN 1087 en NPR 1088, volgens rapport, toetsing Bouwbesluit
- drink- en warmwatervoorziening conform voorschriften NEN 1006
- wering van ratten en muizen, uitwendige scheidingsconstructie dient geen openingen te bezitten breder dan 0,01m¹
- daglichttoetreding conform NEN 2057, volgens rapport, toetsing Bouwbesluit

bruikbaarheid
- toegankelijkheid van ruimten; hoogteverschil zie principe detaillering
- vrije doorgang en hoogte conform Bouwbesluit, afd. 4.4, art. 4.22 en 4.23, tenzij anders vermeld op tekening
- oppervlakten van het bouwwerk,gebruiksoppervlakte, gebruiksgebied, gebruiksruimte, functiegebied, functieruimte, verblijfsgebied en verblijfsruimte volgens rapport toetsing Bouwbesluit
- afmeting, indeling en leidingdoorvoeren meterruimte conform NEN 2768

energiezuinigheid
- uitwendige scheidingsconstructie van het bouwwerk heeft conform NEN 1068 een warmteweerstand van de begane grondvloer ten minste 3,5m²K/W, van de gevel ten minste 4,5m²K/W en van het dak ten minste 6,0m²K/W, exacte waardes conform EPC-berekening
- kozijnen, ramen en deuren in de uitwendige scheidingsconstructie hebben een U-waarde van ten hoogste 1,65W/m²K conform NEN 1068
- energieprestatiecoëfficient conform NEN 7120:2011/ C2:2011, zie bijgevoegde notite EPC-berekening

Ruimte benamingen volgens Bouwbesluit

0.1	verkeersruimte	0.9	verblijfsruimte	2.1	technische ruimte
0.2	meterruimte	1.1	verkeersruimte	2.2	besloten ruimte niet zijnde een verblijfsruimte
0.3	toiletruimte	1.2	toiletruimte	2.3	verkeersruimte
0.4	verblijfsruimte	1.3	badruimte	2.4	verblijfsruimte
0.5	verblijfsruimte	1.4	verblijfsruimte	2.5	verblijfsruimte
0.6	bergruimte	1.5	verblijfsruimte	2.6	badruimte
0.7	bergruimte	1.6	verblijfsruimte	2.7	besloten ruimte niet zijnde een verblijfsruimte
0.8	buitenruimte				

Brutovloeroppervlak (BVO)

Type	Oppv	Niveau
Type B1'	66,45 m²	01 eerste verdieping
Type B1'	66,45 m²	00 begane grond
Type B1'	66,45 m²	02 tweede verdieping
	199,36 m²	
Type B2'	66,69 m²	01 eerste verdieping
Type B2'	66,69 m²	00 begane grond
Type B2'	66,69 m²	02 tweede verdieping
	200,06 m²	
Type B4	70,96 m²	00 begane grond
Type B4	66,69 m²	01 eerste verdieping
Type B4	66,69 m²	02 tweede verdieping
	204,34 m²	
Type B5	66,00 m²	00 begane grond
Type B5	66,00 m²	01 eerste verdieping
Type B5	66,00 m²	02 tweede verdieping
	198,00 m²	
Type B6	66,00 m²	00 begane grond
Type B6	66,00 m²	01 eerste verdieping
Type B6	66,00 m²	02 tweede verdieping
	198,00 m²	
Type B7	66,69 m²	00 begane grond
Type B7	66,69 m²	01 eerste verdieping
Type B7	66,69 m²	02 tweede verdieping
	200,06 m²	
Type B8	66,00 m²	00 begane grond
Type B8	66,00 m²	01 eerste verdieping
Type B8	66,00 m²	02 tweede verdieping
	198,00 m²	
Type B9	66,69 m²	00 begane grond
Type B9	66,69 m²	01 eerste verdieping
Type B9	66,69 m²	02 tweede verdieping
	200,06 m²	
Type B10	66,90 m²	00 begane grond
Type B10	66,90 m²	01 eerste verdieping
Type B10	66,90 m²	02 tweede verdieping
	200,71 m²	

Gebruiksoppvlak (GO)

Naam	Oppv	Niveau
Type B1'	55,86 m²	00 begane grond
Type B1'	55,86 m²	01 eerste verdieping
Type B1'	40,92 m²	02 tweede verdieping
	152,64 m²	
Type B2'	55,86 m²	00 begane grond
Type B2'	55,86 m²	01 eerste verdieping
Type B2'	37,40 m²	02 tweede verdieping
	149,12 m²	
Type B4	59,84 m²	00 begane grond
Type B4	55,86 m²	01 eerste verdieping
Type B4	37,40 m²	02 tweede verdieping
	153,10 m²	
Type B5	55,86 m²	00 begane grond
Type B5	55,86 m²	01 eerste verdieping
Type B5	40,79 m²	02 tweede verdieping
	152,51 m²	
Type B6	55,86 m²	00 begane grond
Type B6	55,86 m²	01 eerste verdieping
Type B6	37,40 m²	02 tweede verdieping
	149,12 m²	
Type B7	55,86 m²	00 begane grond
Type B7	55,86 m²	01 eerste verdieping
Type B7	37,40 m²	02 tweede verdieping
	149,12 m²	
Type B8	55,86 m²	00 begane grond
Type B8	55,86 m²	01 eerste verdieping
Type B8	37,40 m²	02 tweede verdieping
	149,12 m²	
Type B9	55,86 m²	00 begane grond
Type B9	55,86 m²	01 eerste verdieping
Type B9	37,40 m²	02 tweede verdieping
	149,12 m²	
Type B10	55,86 m²	00 begane grond
Type B10	55,86 m²	01 eerste verdieping
Type B10	40,98 m²	02 tweede verdieping
	152,70 m²	

Bruto inhoud (BIH)

Type	Inhoud
Type B1'	597,40 m³
Type B2'	582,18 m³
Type B4	596,67 m³
Type B5	592,48 m³
Type B6	577,71 m³
Type B7	582,18 m³
Type B8	577,71 m³
Type B9	582,18 m³
Type B10	600,36 m³

wijz.	omschrijving
H	
G	
F	
E	
D	
C	
B	
A	

Brederode

Rehorst Bouw B.V.
Kadijk 4a Postbus 18
2860 AA Bergambacht
Telefoon (0182) 61 40 33
info@rehorstbouw.nl

werknr.	**319002**	werk	**Hendrik Ido Ambacht 58 woningen Fase 2**
bladnr.	**BT.08A**		**De Volgerlanden-Oost deelplan De Laantjes**
schaal	**1:50**	blad	**Bestektekening blok 23 Type Brederode Plattegronden en doorsnedes**
form.	A0 (1609x841)		**Basiswoning type B10**

get. **N. Mulder**
d.d. **11-12-2019**

A	E
B	F
C	G
D	H