

Voorgevel
blok 29

Woningtype: D2
Bwnr. als get. 95
- optie erker voorgevel
(alleen mogelijk bij woningtype D2)
- optie uitbreiding woonkamer 1,2m
- optie aangebouwde grote berging met spouwmuur
(alleen mogelijk bij woningtype D3)

Woningtype: D3a
Bwnr. als get. 94
- optie uitbreiding woonkamer 2,4m
+ turkkamer + aangebouwde kleine berging met spouwmuur
- optie klein dakraam tech. ruimte
(alleen mogelijk bij woningtype D3)



Achtergevel
blok 29

Woningtype: D3a
Bwnr. als get. 94
- optie uitbreiding woonkamer 2,4m
+ turkkamer + aangebouwde kleine berging met spouwmuur
- optie houten hekafsluiting
- optie groot dakraam achtergevel positie 1 & 2
(alleen mogelijk bij woningtype D3)

Woningtype: D2
Bwnr. als get. 95
- optie uitbreiding woonkamer 1,2m
- optie aangebouwde grote berging met spouwmuur
(alleen mogelijk bij woningtype D2)



Linkergevel
blok 29

Woningtype: D2
Bwnr. als get. 95
- optie uitbreiding woonkamer 1,2m
- optie aangebouwde grote berging met spouwmuur
- optie erker voorgevel
(alleen mogelijk bij woningtype D2)

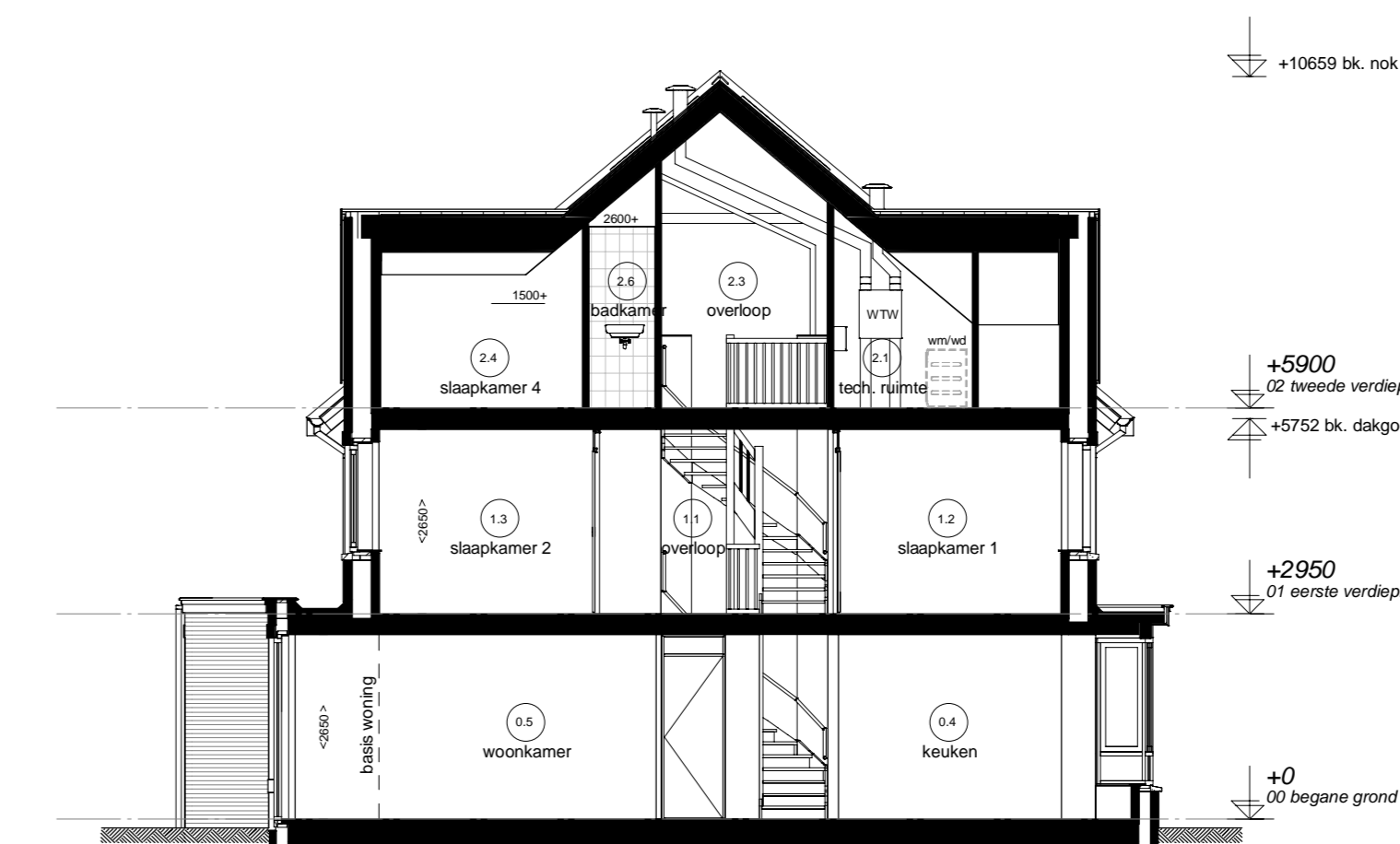

Doorsnede 10.1'

Woningtype: D2
Bwnr. als get. 95
- optie uitbreiding woonkamer 1,2m
- optie aangebouwde grote berging met spouwmuur
- optie erker voorgevel
(alleen mogelijk bij woningtype D2)

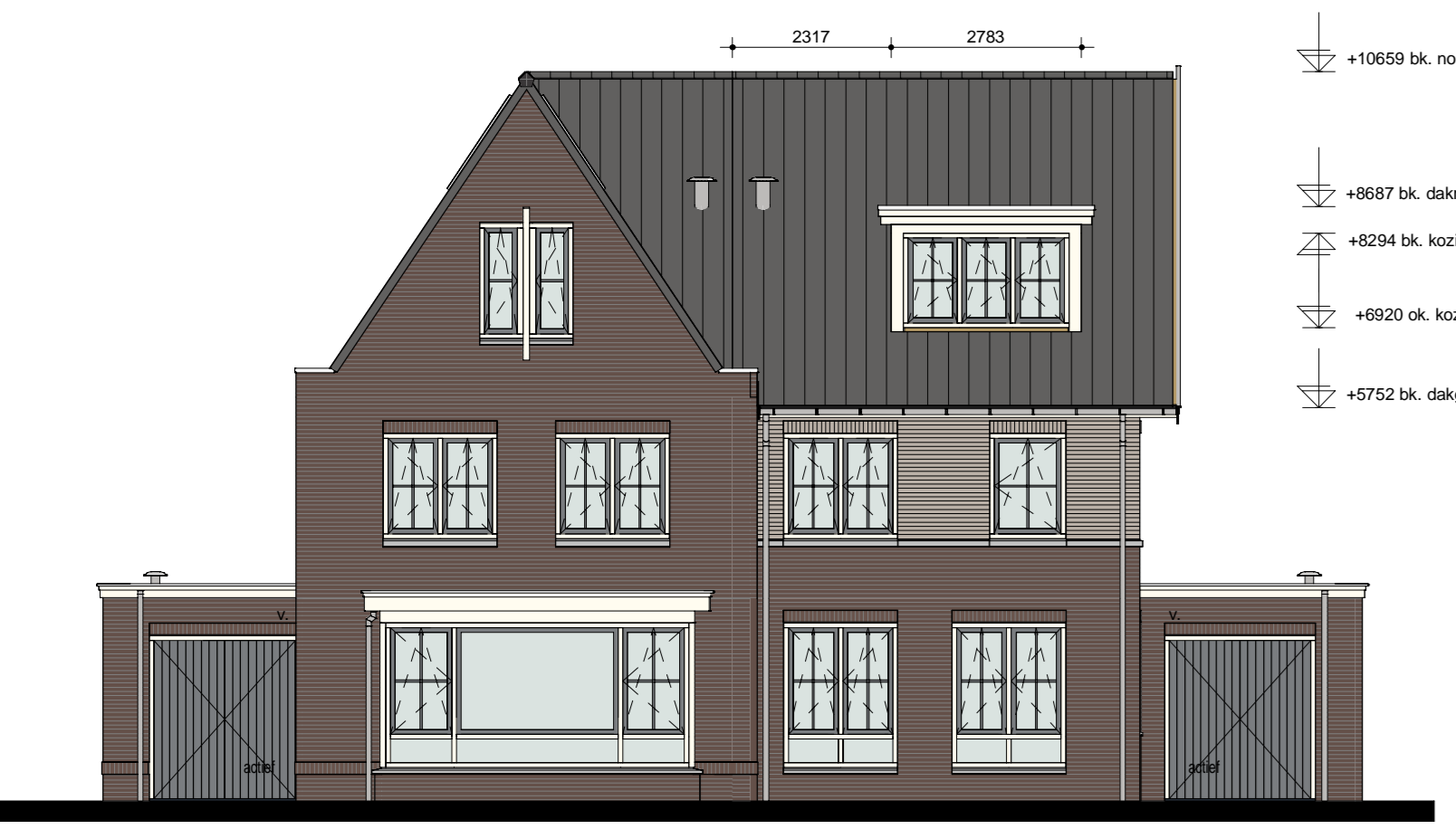

Voorgevel
blok 29

Woningtype: D2
Bwnr. als get. 95
- optie erker voorgevel
(alleen mogelijk bij woningtype D2)
- optie uitbreiding woonkamer 1,2m
- optie aangebouwde grote berging met spouwmuur
(alleen mogelijk bij woningtype D3)

Woningtype: D3a
Bwnr. als get. 94
- optie uitbreiding woonkamer 2,4m
+ turkkamer + aangebouwde kleine berging met spouwmuur
- optie klein dakraam tech. ruimte
(alleen mogelijk bij woningtype D3)



Achtergevel
blok 29

Woningtype: D3a
Bwnr. als get. 94
- optie uitbreiding woonkamer 2,4m
+ turkkamer + aangebouwde kleine berging met spouwmuur
- optie houten hekafsluiting
- optie groot dakraam achtergevel positie 1 & 2
(alleen mogelijk bij woningtype D3)

Woningtype: D2
Bwnr. als get. 95
- optie uitbreiding woonkamer 1,2m
- optie aangebouwde grote berging met spouwmuur
(alleen mogelijk bij woningtype D2)

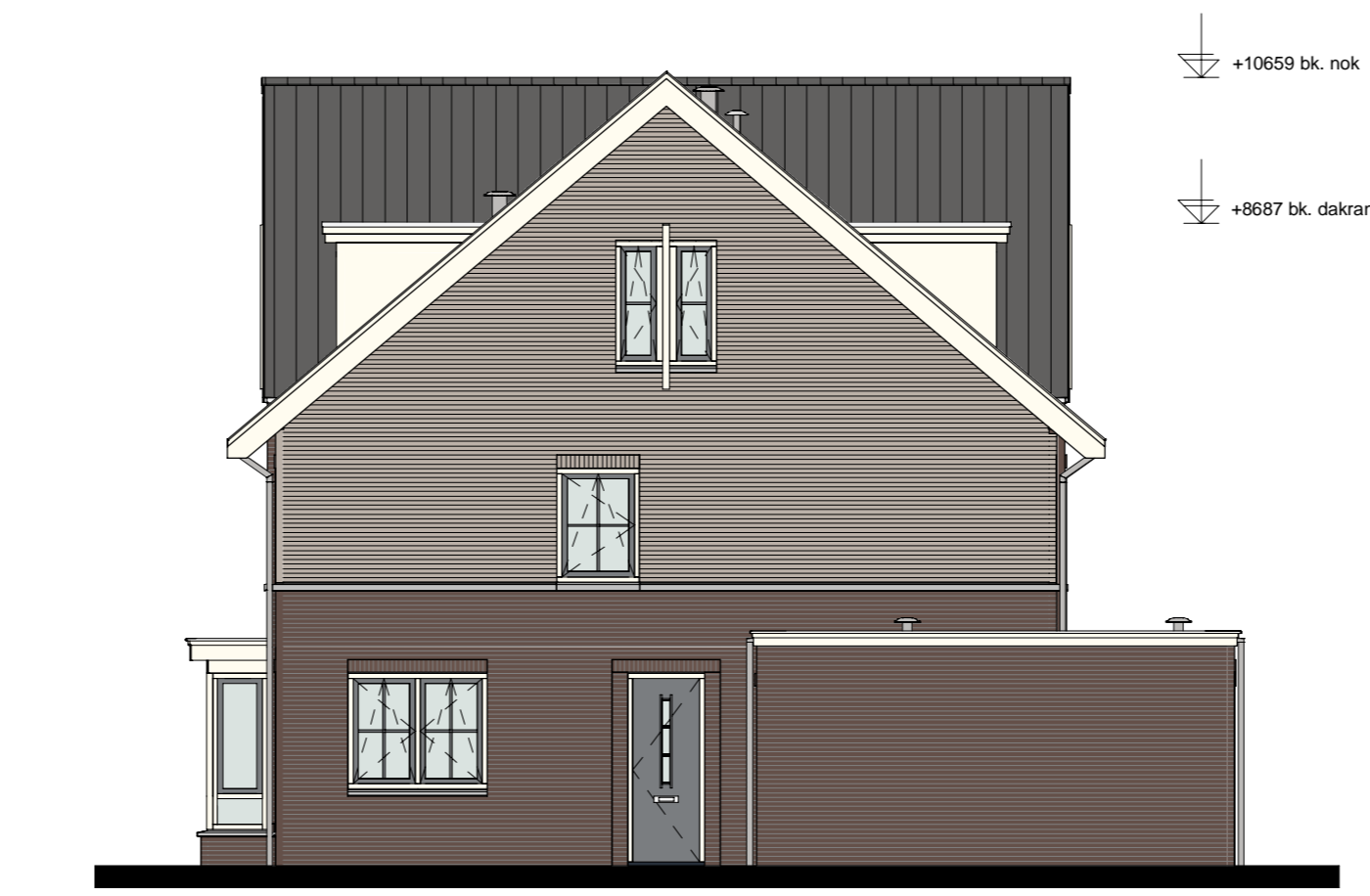

Rechtergevel
blok 29

Woningtype: D3a
Bwnr. als get. 94
- optie uitbreiding woonkamer 2,4m
+ turkkamer + aangebouwde kleine berging met spouwmuur
- optie erker voorgevel
(alleen mogelijk bij woningtype D2)
- optie dakkapel voorgevel
(alleen mogelijk bij woningtype D3)
- optie dakkapel achtergevel
(alleen mogelijk bij woningtype D3)

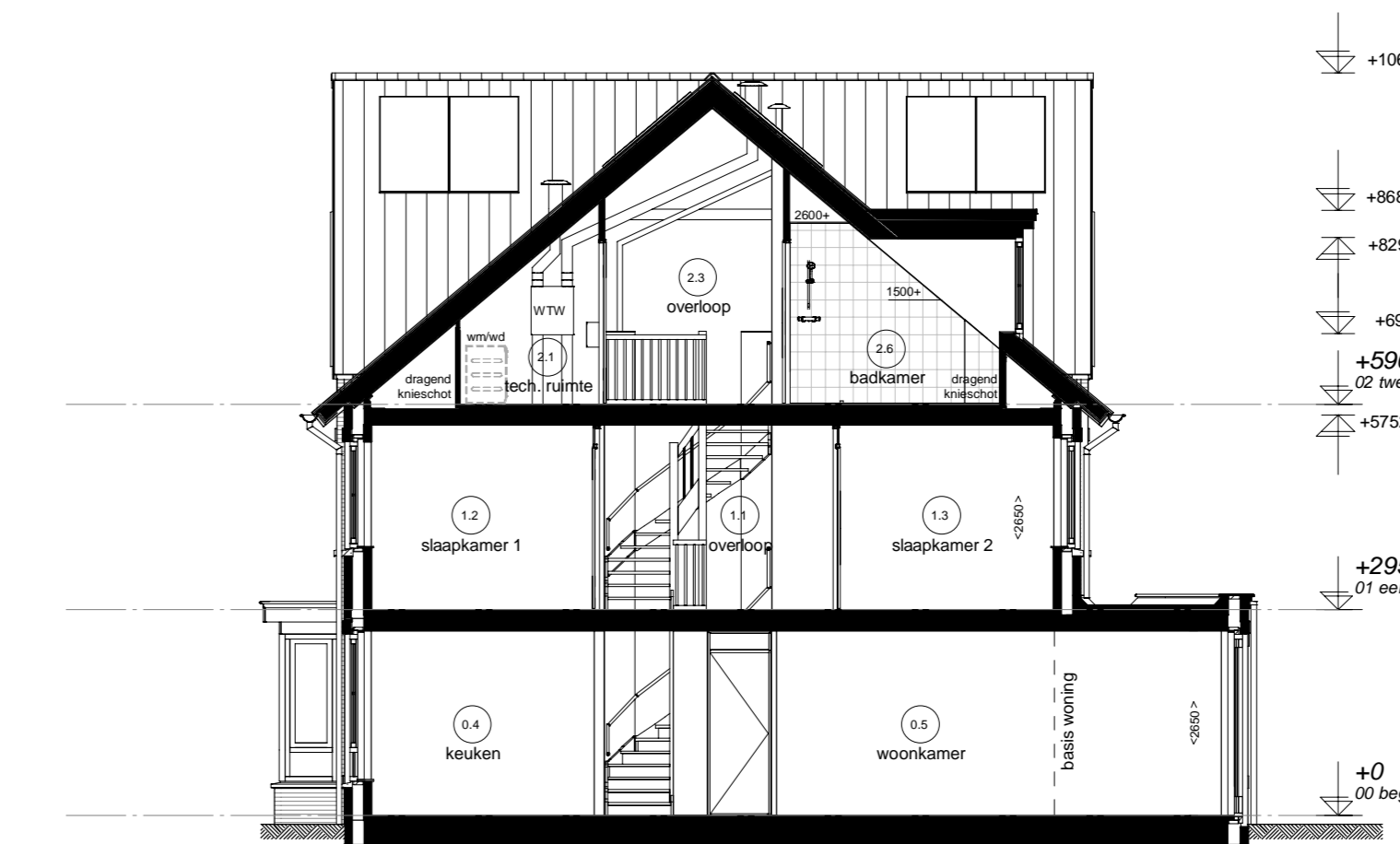

Doorsnede 10.2'

Woningtype: D2
Bwnr. als get. 95
- optie uitbreiding woonkamer 2,4m
+ turkkamer + aangebouwde kleine berging met spouwmuur
- optie erker voorgevel
(alleen mogelijk bij woningtype D2)
- optie indeling zolder met badkamer
- optie dakkapel achtergevel
(alleen mogelijk bij woningtype D3)

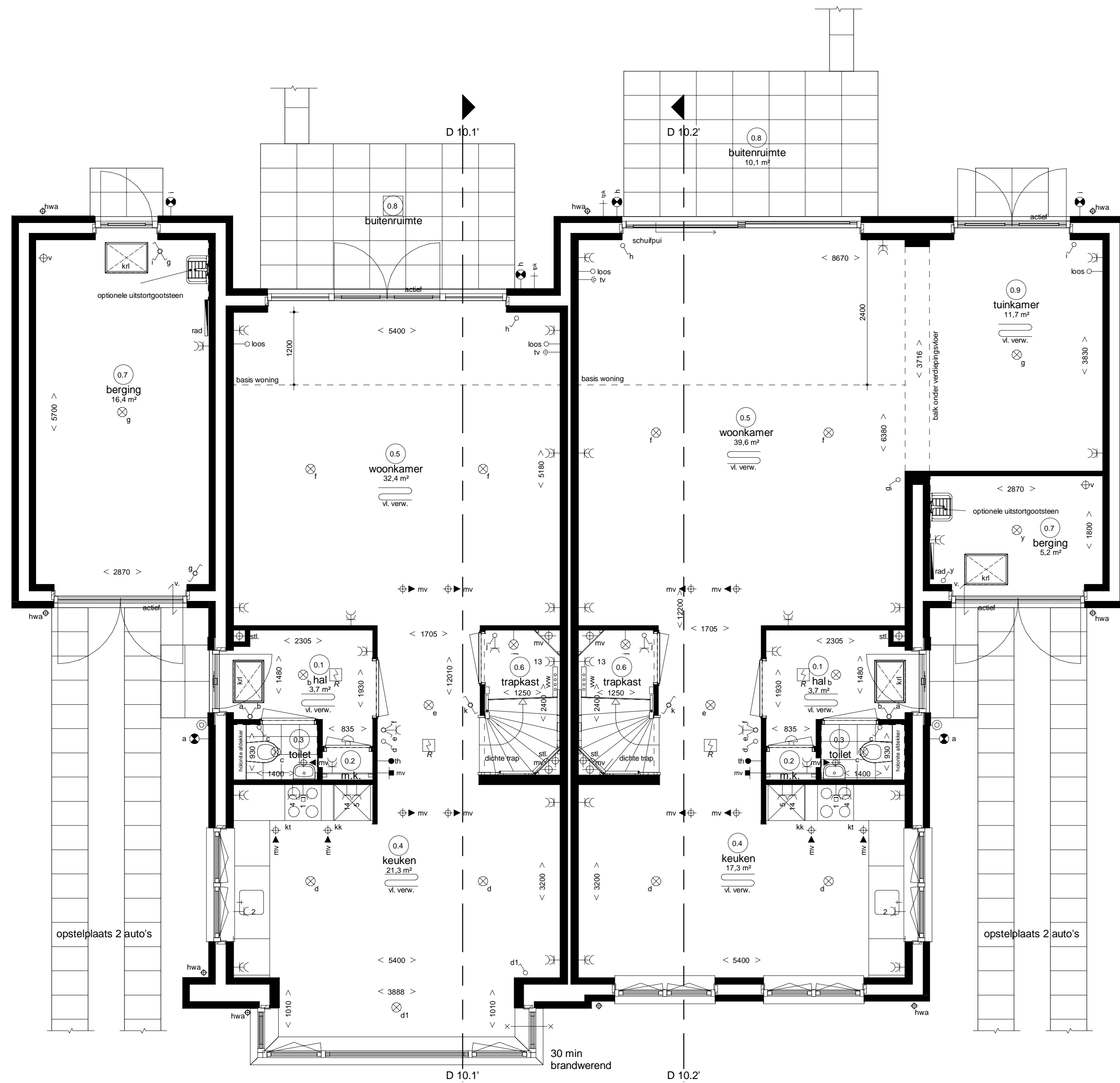

Begane grond
blok 29

Woningtype: D2
Bwnr. als get. 95
- optie erker voorgevel
(alleen mogelijk bij woningtype D2)
- optie uitbreiding woonkamer 1,2m
- optie aangebouwde grote berging met spouwmuur
- optie uitloopposten

Woningtype: D3a
Bwnr. als get. 94
- optie uitbreiding woonkamer 2,4m
+ turkkamer + aangebouwde kleine berging met spouwmuur
- optie klein dakraam tech. ruimte
- optie uitloopposten

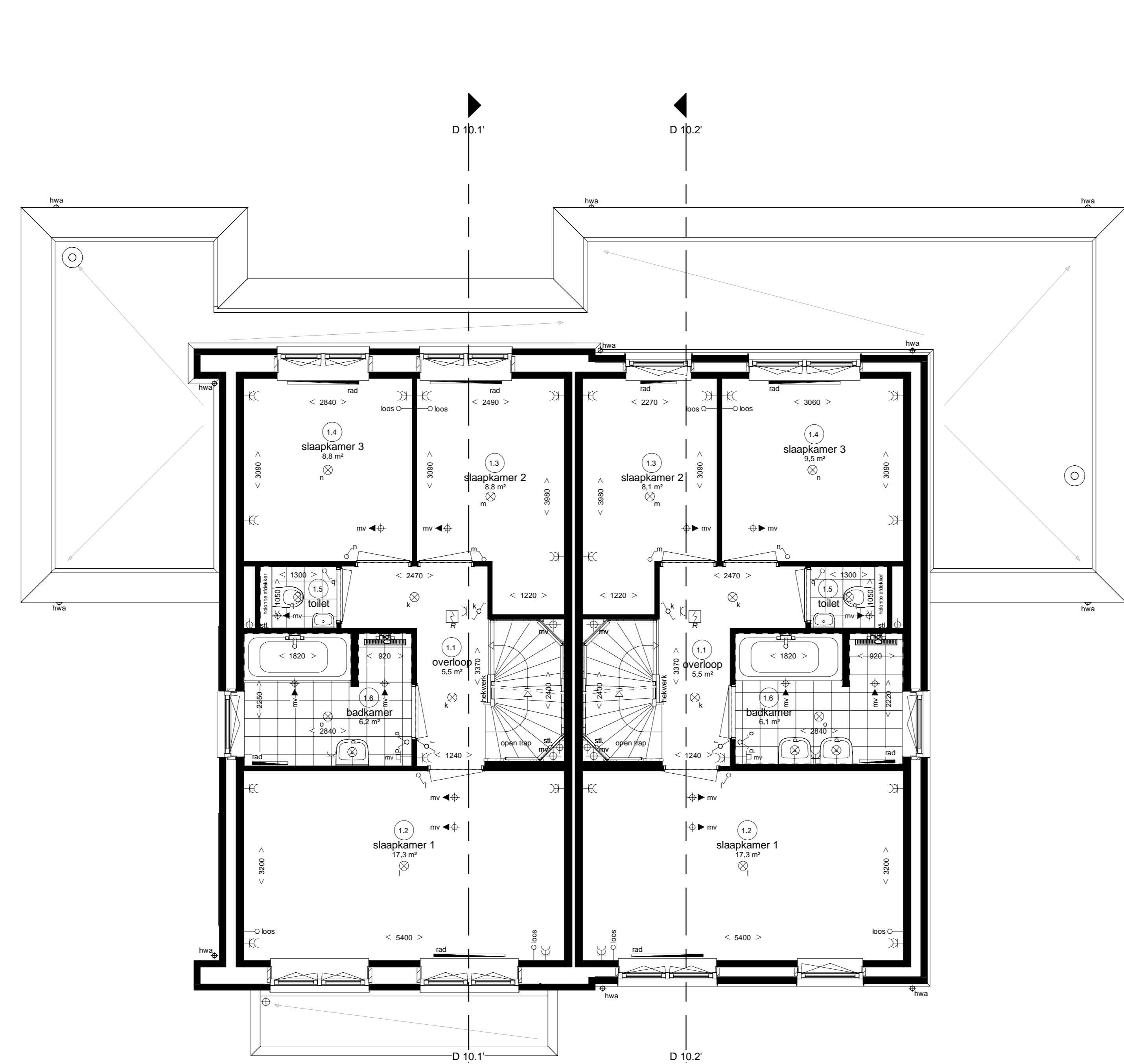

Eerste verdieping
blok 29

Woningtype: D2
Bwnr. als get. 95
- optie erker voorgevel
(alleen mogelijk bij woningtype D2)
- optie aangebouwde grote berging met spouwmuur
(alleen mogelijk bij woningtype D3)

Woningtype: D3a
Bwnr. als get. 94
- optie uitbreiding woonkamer 2,4m
+ turkkamer + aangebouwde kleine berging met spouwmuur
- optie dubbele wastafel
(alleen mogelijk bij woningtype D3)

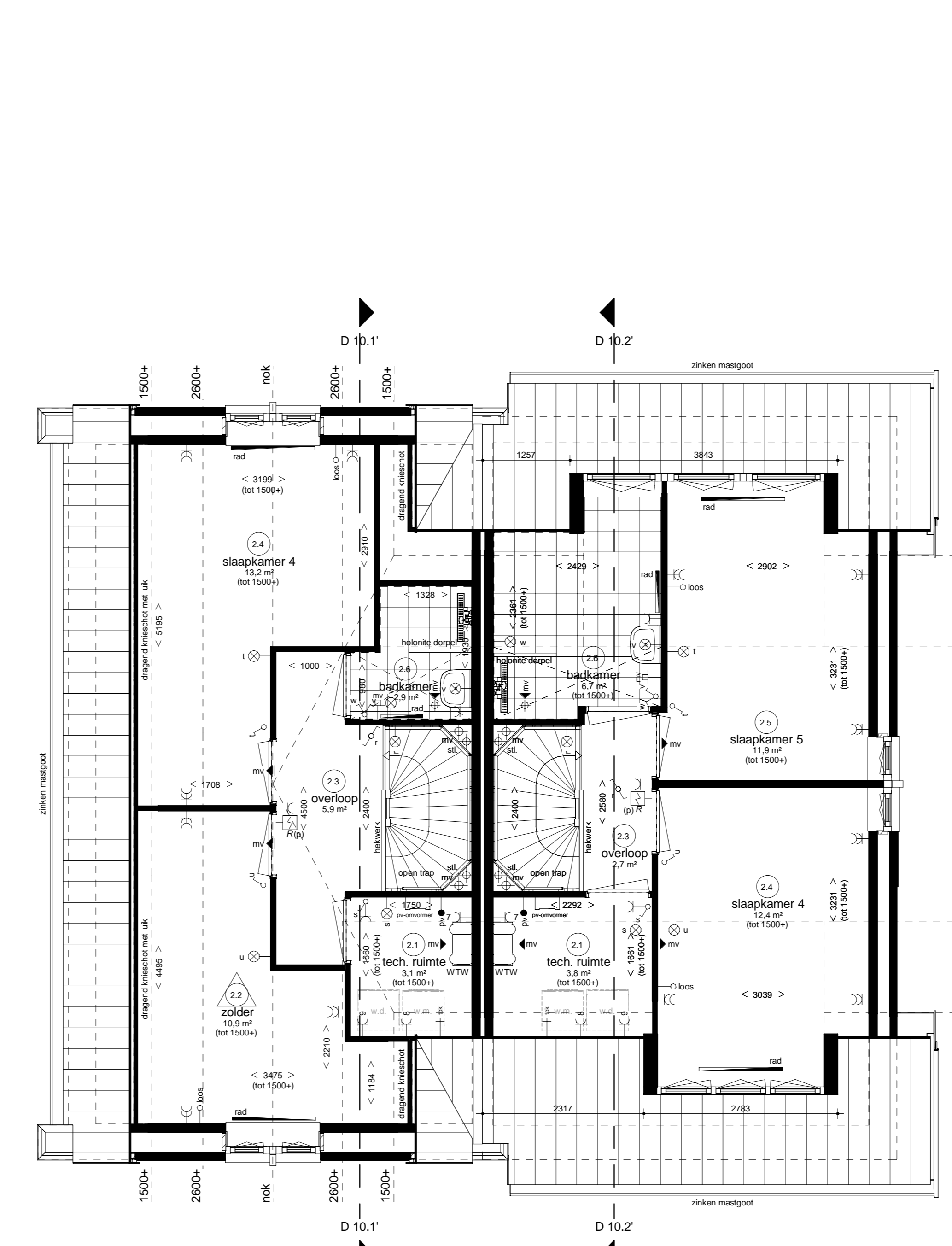

Tweede verdieping
blok 29

Woningtype: D2
Bwnr. als get. 95
- optie indeling zolder met badkamer
(alleen mogelijk bij woningtype D2)

Woningtype: D3a
Bwnr. als get. 94
- optie dakkapel voorgevel
(alleen mogelijk bij woningtype D3)
- optie dakkapel achtergevel
(alleen mogelijk bij woningtype D3)
- optie groot dakraam achtergevel
- optie indeling zolder met badkamer
- optie dubbele wastafel
(alleen mogelijk bij woningtype D3)

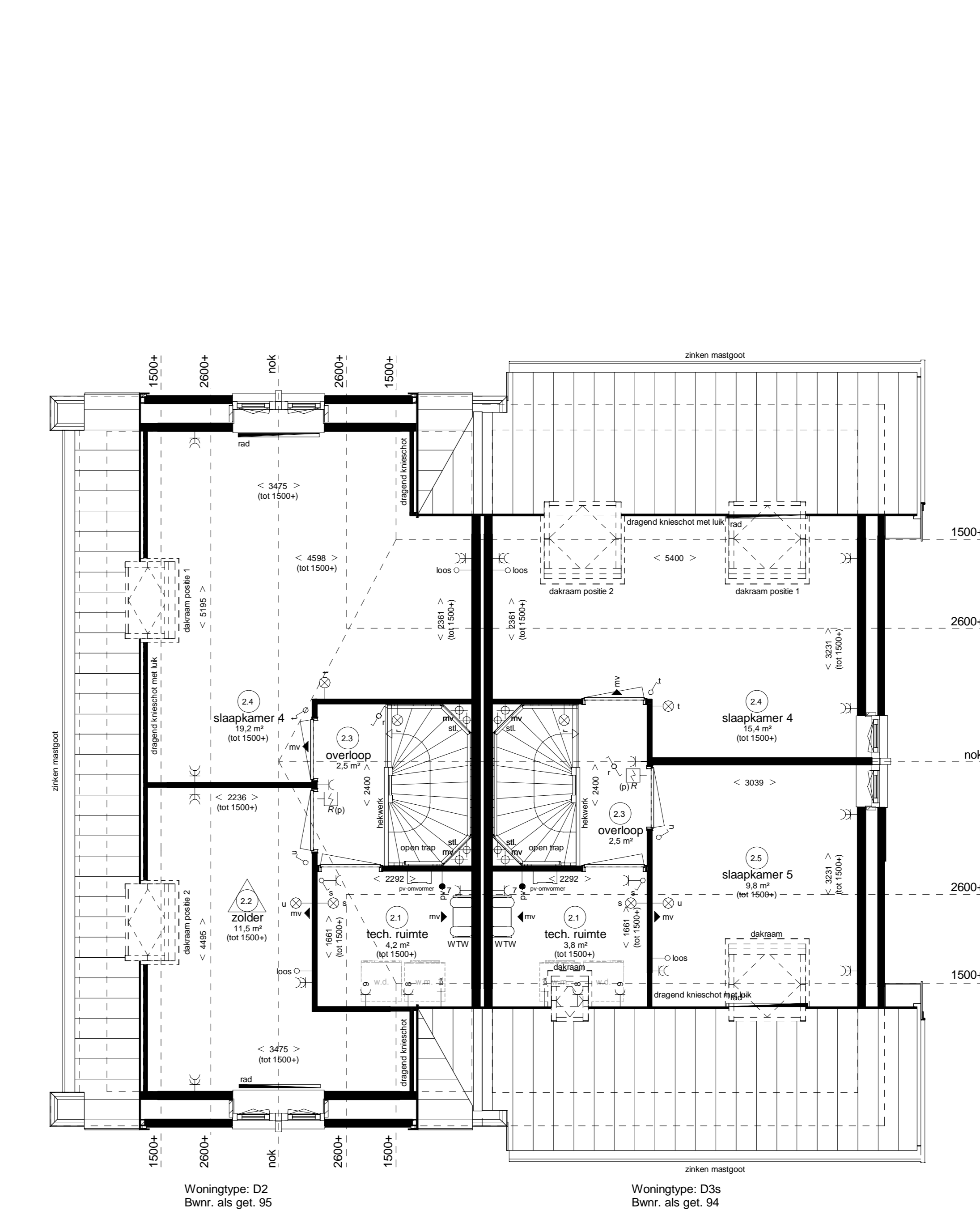

Tweede verdieping
blok 29

Woningtype: D2
Bwnr. als get. 95
- optie indeling zolder met badkamer
(alleen mogelijk bij woningtype D2)
- optie groot dakraam achtergevel positie 1 & 2
(alleen mogelijk bij woningtype D3)

Woningtype: D3a
Bwnr. als get. 94
- optie indeling zolder met badkamer
(alleen mogelijk bij woningtype D3)
- optie groot dakraam tech. ruimte
(alleen mogelijk bij woningtype D3)
- optie groot dakraam achtergevel positie 1 & 2
(alleen mogelijk bij woningtype D3)

Renvooi installaties

<ul style="list-style-type: none"> 1000: dak 1001: dak 1002: dak 1003: dak 1004: dak 1005: dak 1006: dak 1007: dak 1008: dak 1009: dak 1010: dak 1011: dak 1012: dak 1013: dak 1014: dak 1015: dak 1016: dak 1017: dak 1018: dak 1019: dak 1020: dak 1021: dak 1022: dak 1023: dak 1024: dak 1025: dak 1026: dak 1027: dak 1028: dak 1029: dak 1030: dak 1031: dak 1032: dak 1033: dak 1034: dak 1035: dak 1036: dak 1037: dak 1038: dak 1039: dak 1040: dak 1041: dak 1042: dak 1043: dak 1044: dak 1045: dak 1046: dak 1047: dak 1048: dak 1049: dak 1050: dak 1051: dak 1052: dak 1053: dak 1054: dak 1055: dak 1056: dak 1057: dak 1058: dak 1059: dak 1060: dak 1061: dak 1062: dak 1063: dak 1064: dak 1065: dak 1066: dak 1067: dak 1068: dak 1069: dak 1070: dak 1071: dak 1072: dak 1073: dak 1074: dak 1075: dak 1076: dak 1077: dak 1078: dak 1079: dak 1080: dak 1081: dak 1082: dak 1083: dak 1084: dak 1085: dak 1086: dak 1087: dak 1088: dak 1089: dak 1090: dak 1091: dak 1092: dak 1093: dak 1094: dak 1095: dak 1096: dak 1097: dak 1098: dak 1099: dak 1100: dak 	<ul style="list-style-type: none"> 1101: dak 1102: dak 1103: dak 1104: dak 1105: dak 1106: dak 1107: dak 1108: dak 1109: dak 1110: dak 1111: dak 1112: dak 1113: dak 1114: dak 1115: dak 1116: dak 1117: dak 1118: dak 1119: dak 1120: dak 1121: dak 1122: dak 1123: dak 1124: dak 1125: dak 1126: dak 1127: dak 1128: dak 1129: dak 1130: dak 1131: dak 1132: dak 1133: dak 1134: dak 1135: dak 1136: dak 1137: dak 1138: dak 1139: dak 1140: dak 1141: dak 1142: dak 1143: dak 1144: dak 1145: dak 1146: dak 1147: dak 1148: dak 1149: dak 1150: dak 1151: dak 1152: dak 1153: dak 1154: dak 1155: dak 1156: dak 1157: dak 1158: dak 1159: dak 1160: dak 1161: dak 1162: dak 1163: dak 1164: dak 1165: dak 1166: dak 1167: dak 1168: dak 1169: dak 1170: dak 1171: dak 1172: dak 1173: dak 1174: dak 1175: dak 1176: dak 1177: dak 1178: dak 1179: dak 1180: dak 1181: dak 1182: dak 1183: dak 1184: dak 1185: dak 1186: dak 1187: dak 1188: dak 1189: dak 1190: dak 1191: dak 1192: dak 1193: dak 1194: dak 1195: dak 1196: dak 1197: dak 1198: dak 1199: dak 1200: dak
---	--

Ruimte benamingen volgens Bouwbesluit

<ul style="list-style-type: none"> 100: slaapkamer 101: slaapkamer 102: slaapkamer 103: slaapkamer 104: slaapkamer 105: slaapkamer 106: slaapkamer 107: slaapkamer 108: slaapkamer 109: slaapkamer 110: slaapkamer 111: slaapkamer 112: slaapkamer 113: slaapkamer 114: slaapkamer 115: slaapkamer 116: slaapkamer 117: slaapkamer 118: slaapkamer 119: slaapkamer 120: slaapkamer 121: slaapkamer 122: slaapkamer 123: slaapkamer 124: slaapkamer 125: slaapkamer 126: slaapkamer 127: slaapkamer 128: slaapkamer 129: slaapkamer 130: slaapkamer 131: slaapkamer 132: slaapkamer 133: slaapkamer 134: slaapkamer 135: slaapkamer 136: slaapkamer 137: slaapkamer 138: slaapkamer 139: slaapkamer 140: slaapkamer 141: slaapkamer 142: slaapkamer 143: slaapkamer 144: slaapkamer 145: slaapkamer 146: slaapkamer 147: slaapkamer 148: slaapkamer 149: slaapkamer 150: slaapkamer 151: slaapkamer 152: slaapkamer 153: slaapkamer 154: slaapkamer 155: slaapkamer 156: slaapkamer 157: slaapkamer 158: slaapkamer 159: slaapkamer 160: slaapkamer 161: slaapkamer 162: slaapkamer 163: slaapkamer 164: slaapkamer 165: slaapkamer 166: slaapkamer 167: slaapkamer 168: slaapkamer 169: slaapkamer 170: slaapkamer 171: slaapkamer 172: slaapkamer 173: slaapkamer 174: slaapkamer 175: slaapkamer 176: slaapkamer 177: slaapkamer 178: slaapkamer 179: slaapkamer 180: slaapkamer 181: slaapkamer 182: slaapkamer 183: slaapkamer 184: slaapkamer 185: slaapkamer 186: slaapkamer 187: slaapkamer 188: slaapkamer 189: slaapkamer 190: slaapkamer 191: slaapkamer 192: slaapkamer 193: slaapkamer 194: slaapkamer 195: slaapkamer 196: slaapkamer 197: slaapkamer 198: slaapkamer 199: slaapkamer 200: slaapkamer 	<ul style="list-style-type: none"> 201: slaapkamer 202: slaapkamer 203: slaapkamer 204: slaapkamer 205: slaapkamer 206: slaapkamer 207: slaapkamer 208: slaapkamer 209: slaapkamer 210: slaapkamer 211: slaapkamer 212: slaapkamer 213: slaapkamer 214: slaapkamer 215: slaapkamer 216: slaapkamer 217: slaapkamer 218: slaapkamer 219: slaapkamer 220: slaapkamer 221: slaapkamer 222: slaapkamer 223: slaapkamer 224: slaapkamer 225: slaapkamer 226: slaapkamer 227: slaapkamer 228: slaapkamer 229: slaapkamer 230: slaapkamer 231: slaapkamer 232: slaapkamer 233: slaapkamer 234: slaapkamer 235: slaapkamer 236: slaapkamer 237: slaapkamer 238: slaapkamer 239: slaapkamer 240: slaapkamer 241: slaapkamer 242: slaapkamer 243: slaapkamer 244: slaapkamer 245: slaapkamer 246: slaapkamer 247: slaapkamer 248: slaapkamer 249: slaapkamer 250: slaapkamer 251: slaapkamer 252: slaapkamer 253: slaapkamer 254: slaapkamer 255: slaapkamer 256: slaapkamer 257: slaapkamer 258: slaapkamer 259: slaapkamer 260: slaapkamer 261: slaapkamer 262: slaapkamer 263: slaapkamer 264: slaapkamer 265: slaapkamer 266: slaapkamer 267: slaapkamer 268: slaapkamer 269: slaapkamer 270: slaapkamer 271: slaapkamer 272: slaapkamer 273: slaapkamer 274: slaapkamer 275: slaapkamer 276: slaapkamer 277: slaapkamer 278: slaapkamer 279: slaapkamer 280: slaapkamer 281: slaapkamer 282: slaapkamer 283: slaapkamer 284: slaapkamer 285: slaapkamer 286: slaapkamer 287: slaapkamer 288: slaapkamer 289: slaapkamer 290: slaapkamer 291: slaapkamer 292: slaapkamer 293: slaapkamer 294: slaapkamer 295: slaapkamer 296: slaapkamer 297: slaapkamer 298: slaapkamer 299: slaapkamer 300: slaapkamer
---	--

Algemene opmerking:
- Leiding- en kabelwerk op overloop teende verdieping in het licht.
- Posities PV panelen en dakdoorvoeren zijn indicatief.
- Alle opties zijn voor alle woningtypes mogelijk m.u.v. daar waar aangegeven.
- Aantal en plaats PV panelen is afhankelijk van gekozen opties.

best. nr.	319002	ontw.	Hendrik Ido Ambacht 58 woningen Fase 2	dat.	11-12-2019
loc.	BT.10D	naam	De volgerlanden-Oost deelplan De laantjes	sch.	A
schaal	1:50	inh.	Optietekening blok 29 Type Duynvoorde	pl.	P
sch.	1:50	inh.	Plattegronden, doorsneden & gevels	o.	O
inh.		inh.	Optiewoning D2 & D3 bwnr. 94 & 95	h.	H