

RENVOOI BOUWKUNDIG	
	baksteen metselwerk
	kalkzandsteen metselwerk
	isolatie
	beton
	lichte scheidingwand
	cellenbeton
	ISPO isolatiesysteem met stucwerk
	deur met draairichting en dagmaat
RENVOOI ALGEMEEN	
Deuren, ramen en kozijnen die volgens NEN 5087 bereikbaar zijn voor inbraak, hebben een volgens NEN 5096 bepaalde inbraakwerendheid die voldoet aan de in die norm aangegeven weerstandsklasse 2 met Politiekeurmerk Veilig Wonen (PKVW)	
Trappen conform bouwbesluit tabel 2.32	
RENVOOI INSTALLATIES	
	plaats koelkast
	plaats kooktoestel
	opstelplaats wasmachine en wasdroger
	verdeel unit vloer verwarming
	mechanische ventilatie
	hemelwaterafvoer
	mechanisch afzuigpunt
	Rookmelder conform NEN 2555, aangesloten op het lichtnet, uitgevoerd met een noodstroomvoorziening

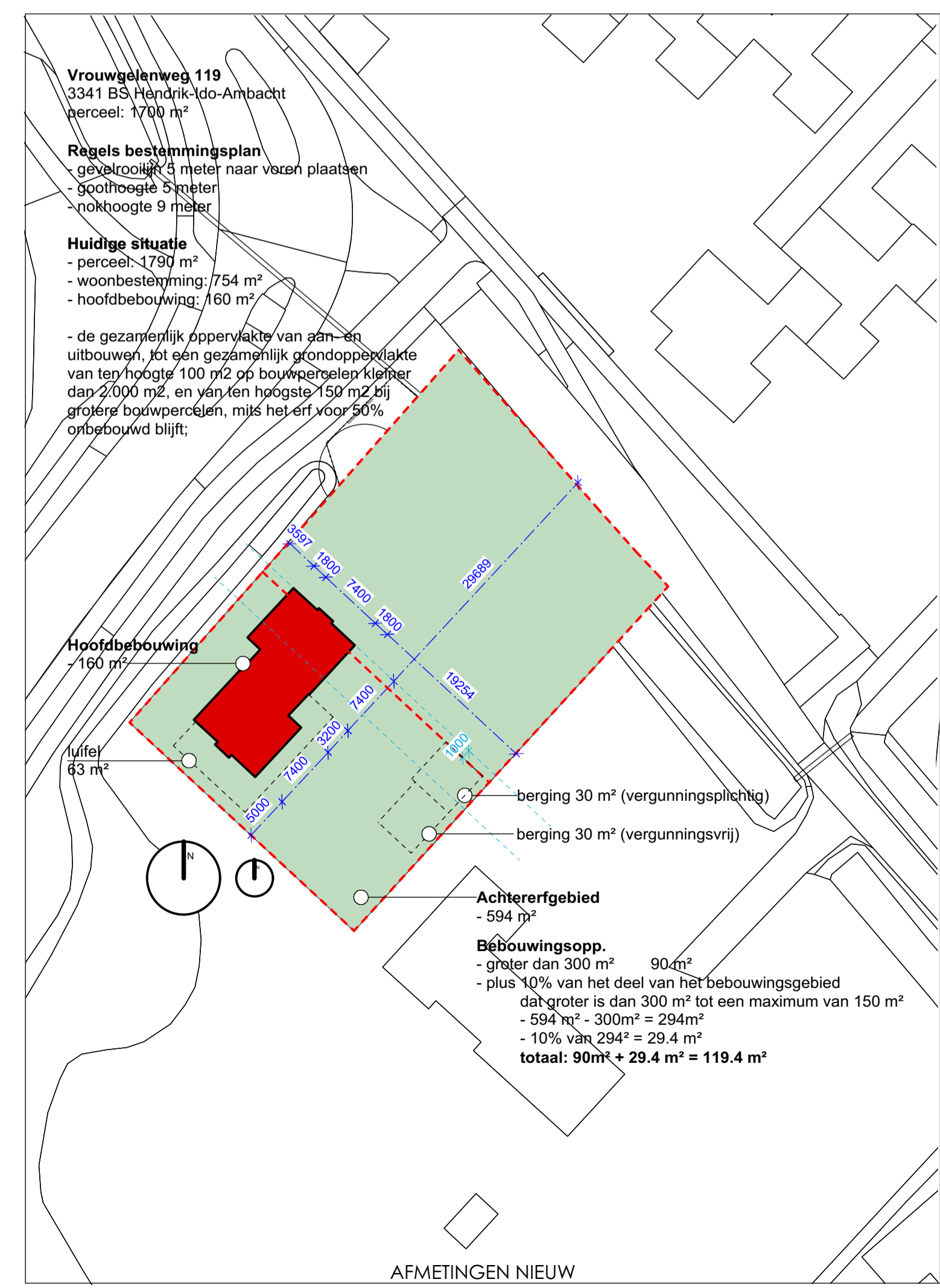
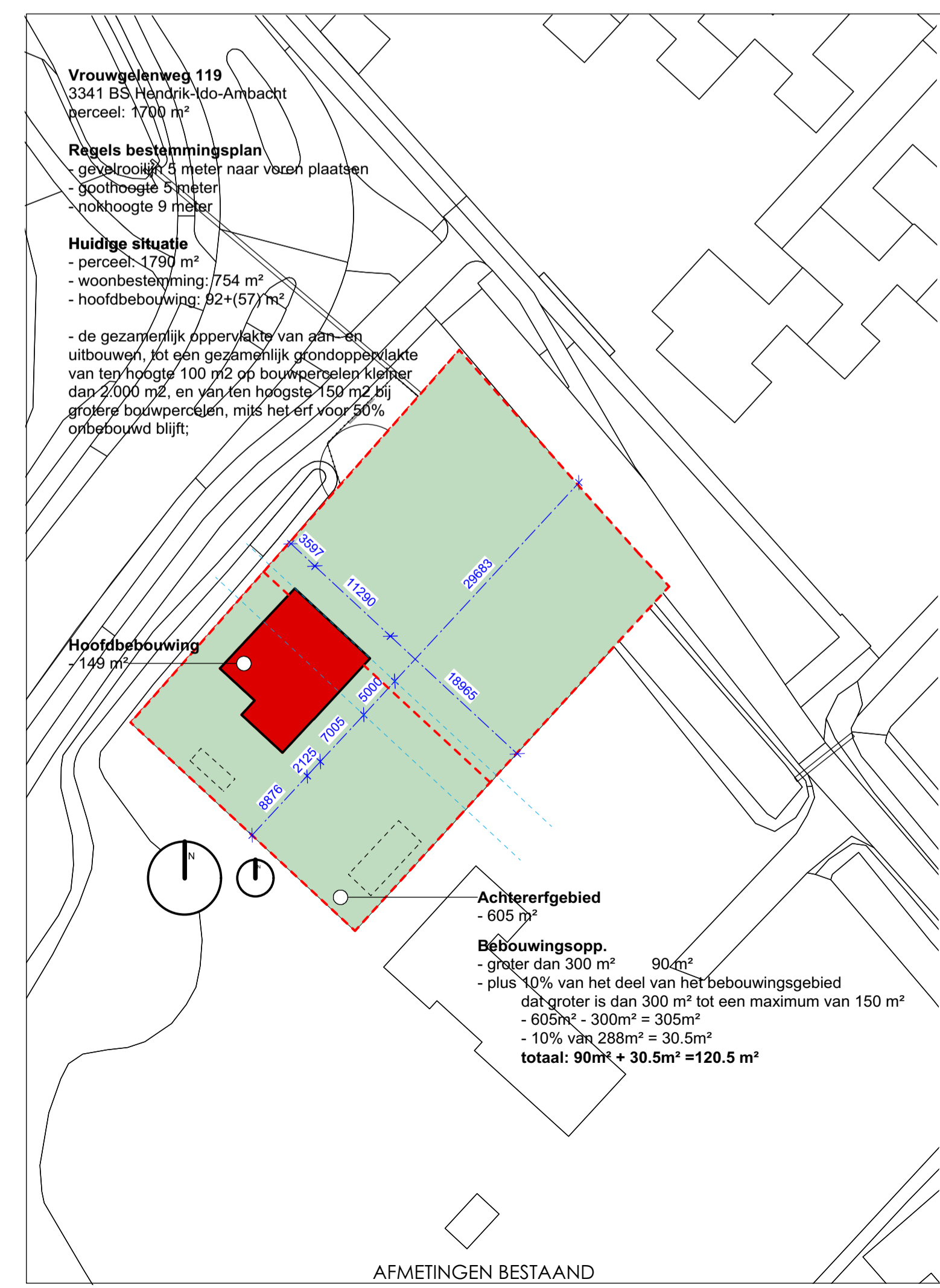

Voorstraat 48  
3311 ER Dordrecht  
www.stijlarchitectuur.nl

**STIJL ARCHITECTUUR**

OPDRACHTGEVER  
**fam. van Erp**

WERK  
**Vrouwgelenweg 119  
H.I.Ambacht**

FORMAAT  
**A1**

SCHAAL  
**1:50**

TEKENINGSDATUM  
**28-04-2020**

WIJZIGINGSDATUM

al 08-07-2020 cl el gl  
bl 04-12-2020 al rl nl

BESTEKNUMMER  
**018-565**

BLADNUMMER  
**BA-000**

ONDERDEEL  
**Situatie  
bestaand**

**- BOUWAANVRAAG -**

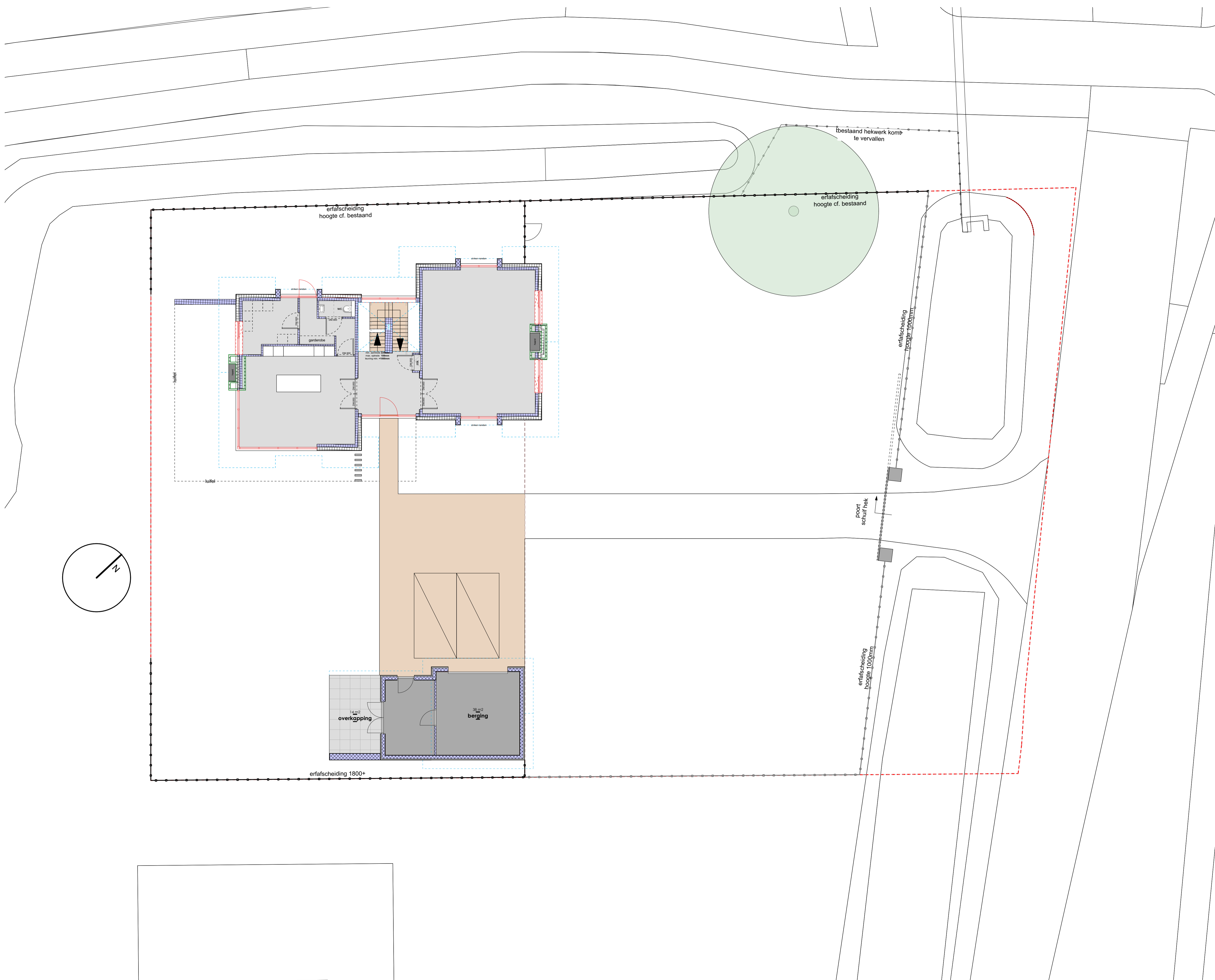

**RENVOOI BOUWKUNDIG**

- baksteen metselwerk
- kalkzandsteen metselwerk
- isolatie
- beton
- lichte scheidingswand
- cellenbeton
- ISPO isolatiesysteem met stucwerk
- deur met draairichting en dagmaat

**RENVOOI ALGEMEEN**

Deuren, ramen en kozijnen die volgens NEN 5087 bereikbaar zijn voor inbraak, hebben een volgens NEN 5096 bepaalde inbraakwerendheid die voldoet aan de in die norm aangegeven weerstandsklasse 2 met Politiekeurmerk Veilig Wonen (PKVW)

Trappen conform bouwbesluit tabel 2.32

**RENVOOI INSTALLATIES**

- plaats koelkast
- plaats kooktoestel
- opstelplaats/wasdroger
- verdeel unit vloer verwarming
- mechanische ventilatie
- hemelwaterafvoer
- mechanisch afzuigpunt
- Rookmelder conform NEN 2555, aangesloten op het lichtnet, uitgevoerd met een noodstroomvoorziening



Voorstraat 48  
3311 ER Dordrecht  
www.stijlarchitectuur.nl

T. 078-648 96 07  
F. 078-648 96 08  
info@stijlarchitectuur.nl

STIJL ARCHITECTUUR

---

OPDRACHTGEVER  
**fam. van Erp**

---

WERK  
**Vrouwelenweg 119  
H.I.Ambacht**

---

FORMAAT  
**A1**

---

SCHAAL  
**1:50**

---

TEKENINGSDATUM  
**28-04-2020**

---

WIJZIGINGSDATUM

al	08-07-2020	cl		el		gl	
bl	04-12-2020	dl		fl		hl	

---

BESTEKNUMMER  
**018-565**

---

BLADNUMMER  
**BA-001**

---

ONDERDEEL  
**Situatie  
nieuw**

---

**- BOUWAANVRAAG -**



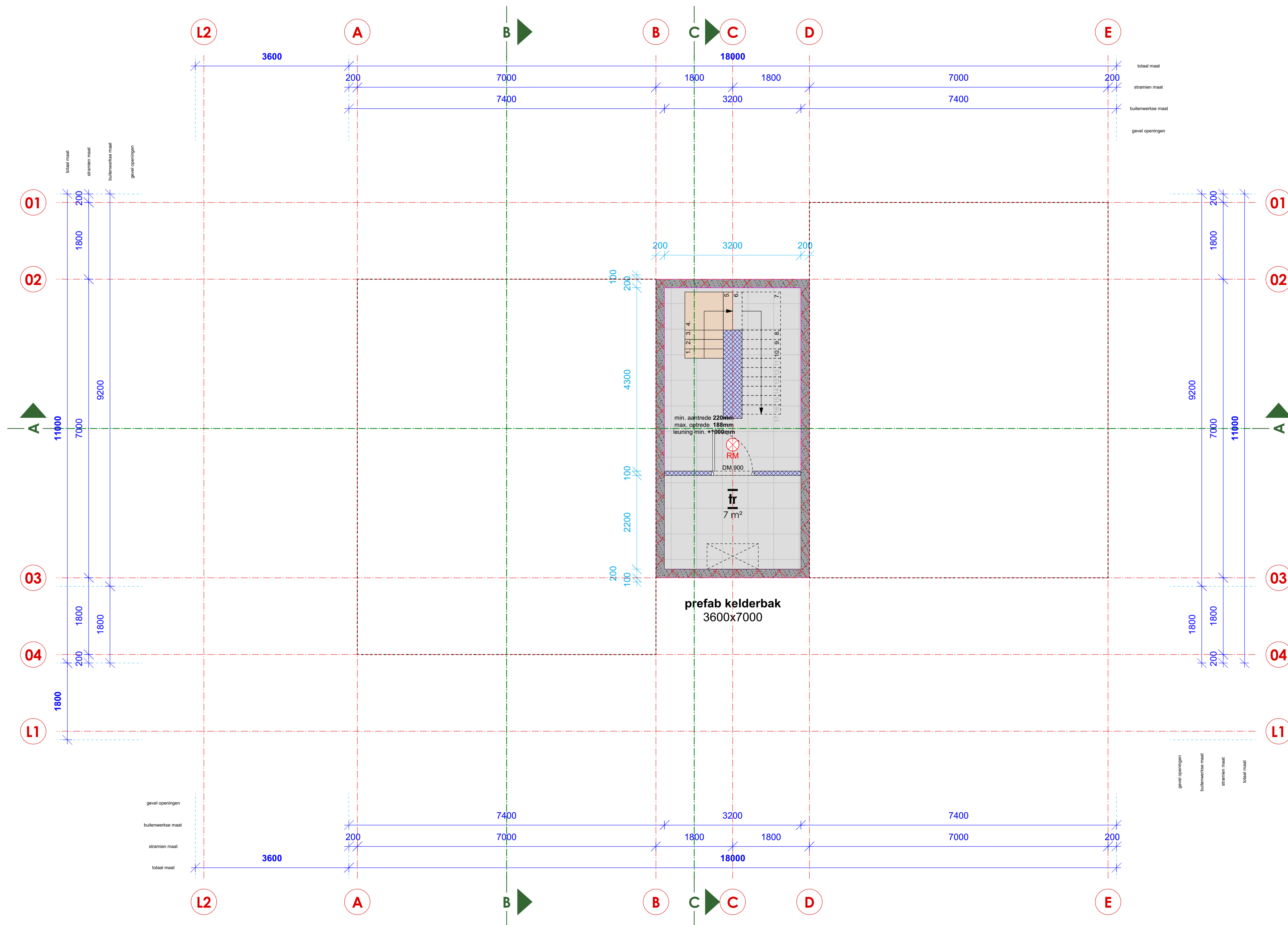

**RENVOOI BOUWKUNDIG**

- baksteen metselwerk
- kalkzandsteen metselwerk
- isolatie
- beton
- lichte scheidingswand
- cellenbeton
- ISPO isolatiesysteem met stucwerk
- deur met draairichting en dagmaat

**RENVOOI ALGEMEEN**

Deuren, ramen en kozijnen die volgens NEN 5087 bereikbaar zijn voor inbraak, hebben een volgens NEN 5096 bepaalde inbraakwerendheid die voldoet aan de in die norm aangegeven weerstandsklasse 2 met Politiekeurmerk Veilig Wonen (PKVW)

Trappen conform bouwbesluit tabel 2.32

**RENVOOI INSTALLATIES**

- plaats koelkast
- plaats kooktoestel
- opstelplaats/wasmachine en wasdroger
- v.v. verdeel unit vloer verwarming
- mv mechanische ventilatie
- hwa hemelwaterafvoer
- mechanisch afzuigpunt

Rookmelder conform NEN 2555, aangesloten op het lichtnet, uitgevoerd met een noodstroomvoorziening

Voorstraat 48  
3311 ER Dordrecht  
www.stijlarchitectuur.nl

**STIJL ARCHITECTUUR**

OPDRACHTGEVER  
**fam. van Erp**

WERK  
**Vrouwelenweg 119  
H.L.Ambacht**

FORMAAT  
**A1**

SCHAAL  
**1:50**

TEKENINGSDATUM  
**28-04-2020**

WIJZIGINGSDATUM

al 08-07-2020	cl 01-12-2020	el	gl
bl 04-12-2020	dl	fl	hl

BESTEKNUMMER  
**018-565**

BLADNUMMER  
**BA-099**

ONDERDEEL  
**Kelder**

**- BOUWAANVRAAG -**

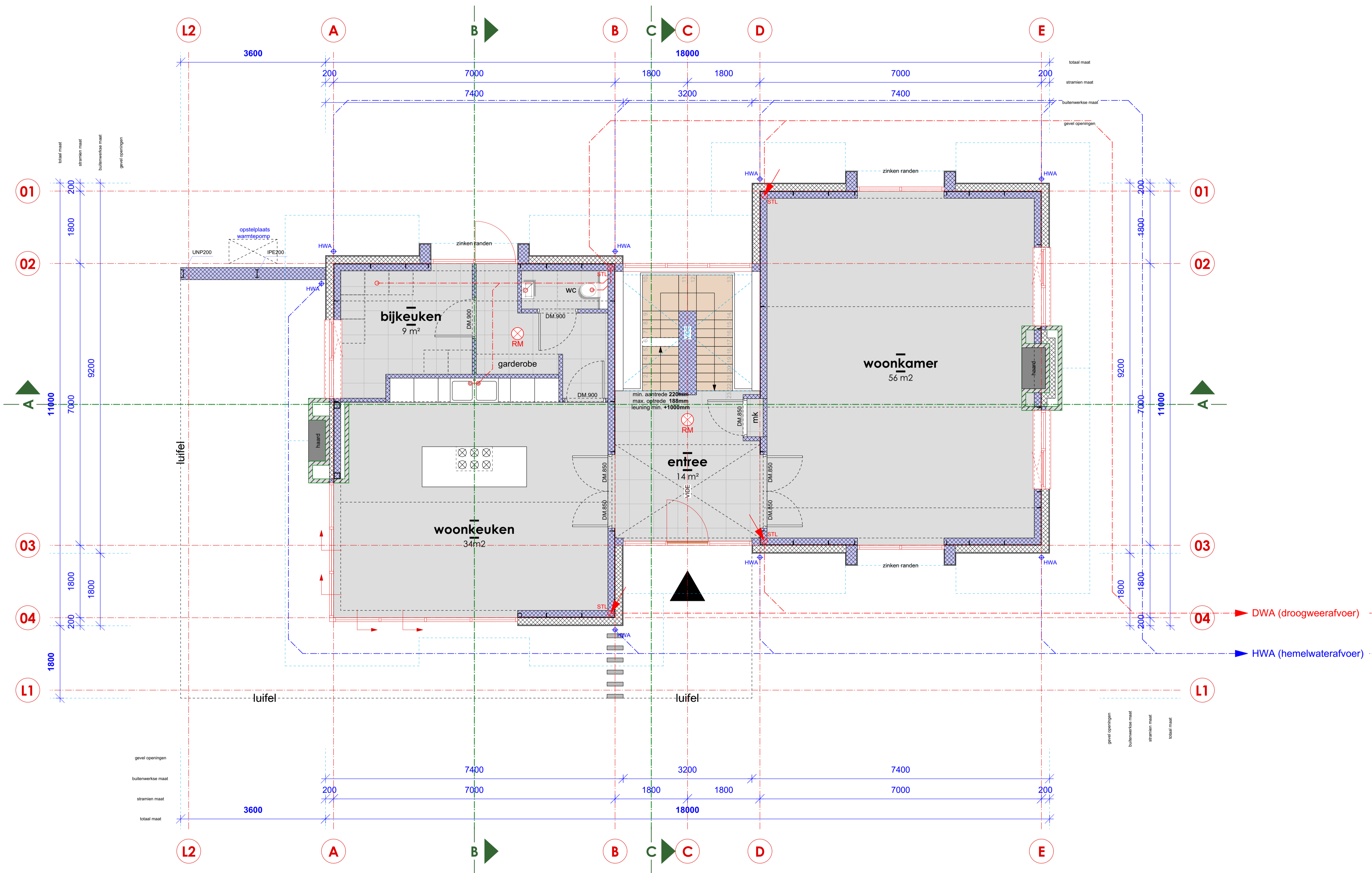

**RENVOOI BOUWKUNDIG**

- baksteen metselwerk
- kalkzandsteen metselwerk
- isolatie
- beton
- lichte scheidingswand
- cellenbeton
- ISPO isolatiesysteem met stucwerk
- deur met draairichting en dagmaat

**RENVOOI ALGEMEEN**

Deuren, ramen en kozijnen die volgens NEN 5087 bereikbaar zijn voor inbraak, hebben een volgens NEN 5096 bepaalde inbraakwerendheid die voldoet aan de in die norm aangegeven weerstandsklasse 2 met Politiekeurmerk Veilig Wonen (PKVW)

Trappen conform bouwbesluit tabel 2.32

**RENVOOI INSTALLATIES**

- plaats koelkast
- plaats kooktoestel
- opstelplaats wasmachine en wasdroger
- v.v. verdeelunit vloer verwarming
- mv mechanische ventilatie
- hwa hemelwaterafvoer
- mechanisch afzuigpunt
- Rookmelder conform NEN 2555, aangesloten op het lichtnet, uitgevoerd met een noodstroomvoorziening

**STIJL ARCHITECTUUR**

Voorstraat 48  
3311 ER Dordrecht  
www.stijlarchitectuur.nl

Tel: 078-648 96 07  
F: 078-648 96 08  
info@stijlarchitectuur.nl

OPDRACHTGEVER  
**fam. van Erp**

WERK  
**Vrouwgelenweg 119  
H.L.Ambacht**

FORMAAT  
**A1**

SCHAAL  
**1:50**

TEKENINGSDATUM  
**28-04-2020**

WIJZIGINGSDATUM

al 08-07-2020 cl el gl  
bl 04-12-2020 dl fl hl

BESTEKNUMMER  
**018-565**

BLADNUMMER  
**BA-100**

ONDERDEEL  
**Begane grond**

**- BOUWAANVRAAG -**



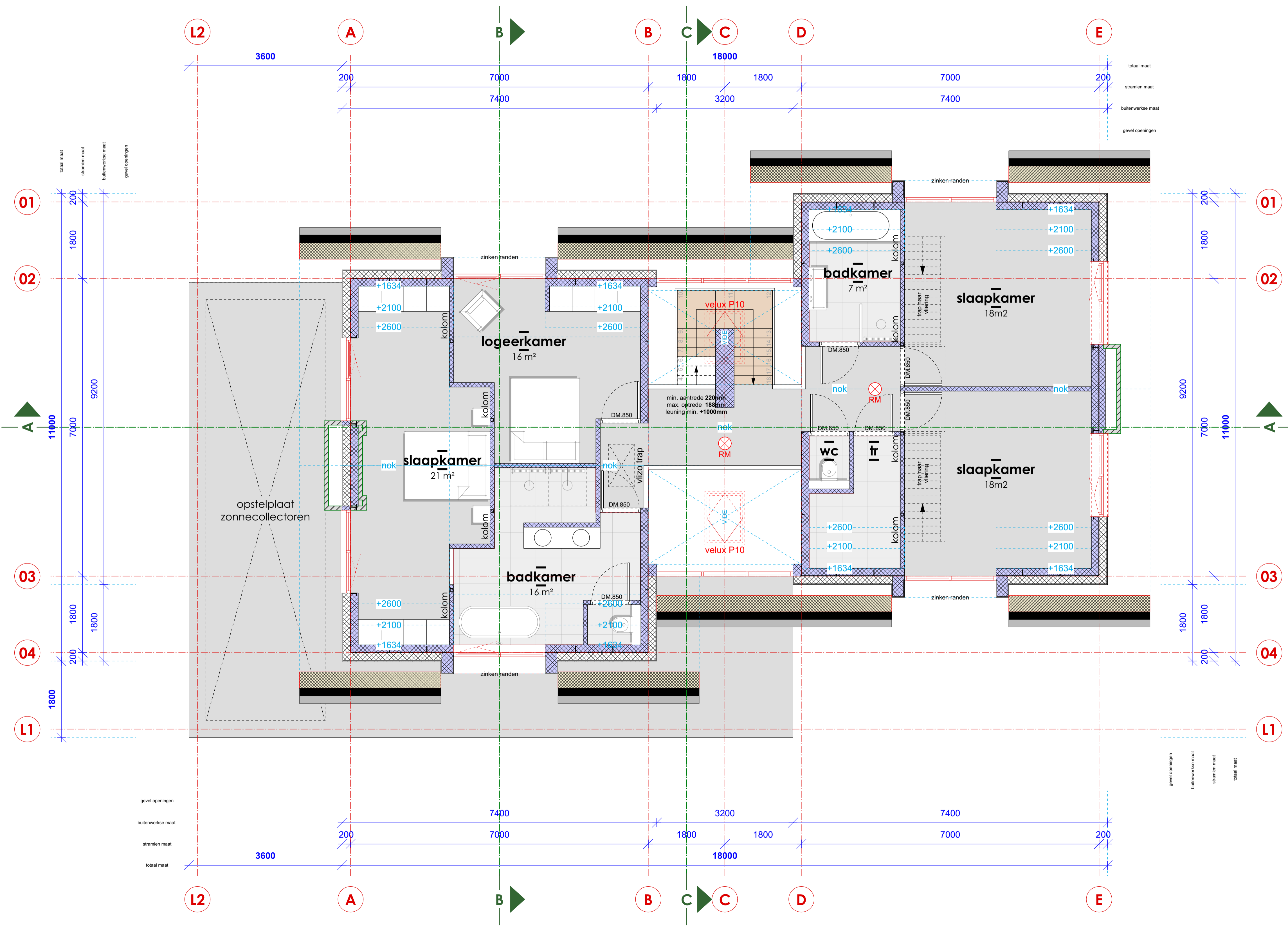

RENVOOI BOUWKUNDIG	
	baksteen metselwerk
	kalkzandsteen metselwerk
	isolatie
	beton
	lichte scheidingswand
	cellenbeton
	ISPO isolatiesysteem met stucwerk
	deur met draairichting en dagmaat
RENVOOI ALGEMEEN	
Deuren, ramen en kozijnen die volgens NEN 5087 bereikbaar zijn voor inbraak, hebben een volgens NEN 5096 bepaalde inbraakwerendheid die voldoet aan de in die norm aangegeven weerstandsklasse 2 met Politiekeurmerk Veilig Wonen (PKVW)	
Trappen conform bouwbesluit tabel 2.32	
RENVOOI INSTALLATIES	
	plaats koelkast
	plaats kooktoestel
	opstelplaats wasmachine en wasdroger
	verdeel unit vloer verwarming
	mechanische ventilatie
	hemelwaterafvoer
	mechanisch afzuigpunt
	Rookmelder conform NEN 2555, aangesloten op het lichtnet, uitgevoerd met een noodstroomvoorziening

Voorstraat 48  
3311 ER Dordrecht  
www.stijlarchitectuur.nl

T. 078-648 96 07  
F. 078-648 96 08  
info@stijlarchitectuur.nl

**STIJL ARCHITECTUUR**

OPDRACHTGEVER  
**fam. van Erp**

WERK  
**Vrouwgelenweg 119  
H.I.Ambacht**

FORMAAT  
**A1**

SCHAAL  
**1:50**

TEKENINGSDATUM  
**28-04-2020**

WIJZIGINGSDATUM

al 08-07-2020	cl	el	gl
bl 04-12-2020	al	rl	nl

BESTELNUMMER  
**018-565**

BLADNUMMER  
**BA-101**

ONDERDEEL  
**Verdieping**

**- BOUWAANVRAAG -**

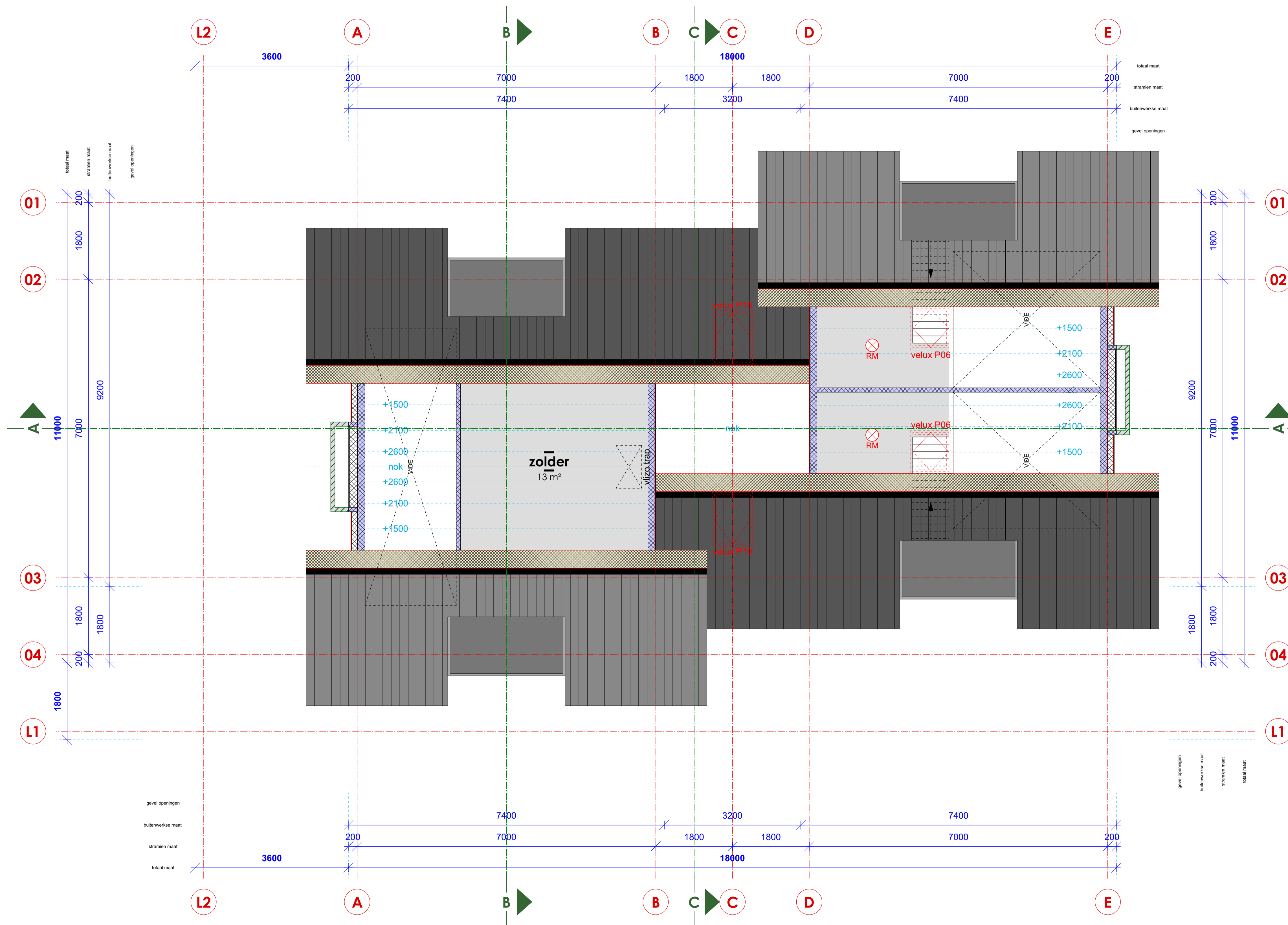

**RENVOOI BOUWKUNDIG**

- baksteen metselwerk
- kalkzandsteen metselwerk
- isolatie
- beton
- lichte scheidingswand
- cellenbeton
- ISPO isolatiesysteem met stucwerk
- deur met draairichting en dagmaat

**RENVOOI ALGEMEEN**

Deuren, ramen en kozijnen die volgens NEN 5087 bereikbaar zijn voor inbraak, hebben een volgens NEN 5096 bepaalde inbraakwerendheid die voldoet aan de in die norm aangegeven weerstandsklasse 2 met Politiekeurmerk Veilig Wonen (PKVW)

Trappen conform bouwbesluit tabel 2.32

**RENVOOI INSTALLATIES**

- plaats koelkast
- plaats kooktoestel
- opstelplaats/wasmachine en wasdroger
- v.v. verdeel unit vloer verwarming
- mv mechanische ventilatie
- hwa hemelwaterafvoer
- mechanisch afzuigpunt
- Rookmelder conform NEN 2555, aangesloten op het lichtnet, uitgevoerd met een noodstroomvoorziening

Voorstraat 48  
 3311 ER Dordrecht  
 www.stijlarchitectuur.nl

**STIJL ARCHITECTUUR**  
 T. 078-648 96 07  
 F. 078-648 96 08  
 info@stijlarchitectuur.nl

---

OPDRACHTGEVER  
**fam. van Erp**

---

WERK  
**Vrouwelenweg 119  
H.I.Ambacht**

---

FORMAAT  
**A1**

---

SCHAAL  
**1:50**

---

TEKENINGSDATUM  
**28-04-2020**

---

WIJZIGINGSDATUM

al 08-07-2020	cl	el	gl
bl 04-12-2020	dl	fl	hl

---

BESTELNUMMER  
**018-565**

---

BLADNUMMER  
**BA-102**

---

ONDERDEEL  
**Zolder**

---

**- BOUWAANVRAAG -**



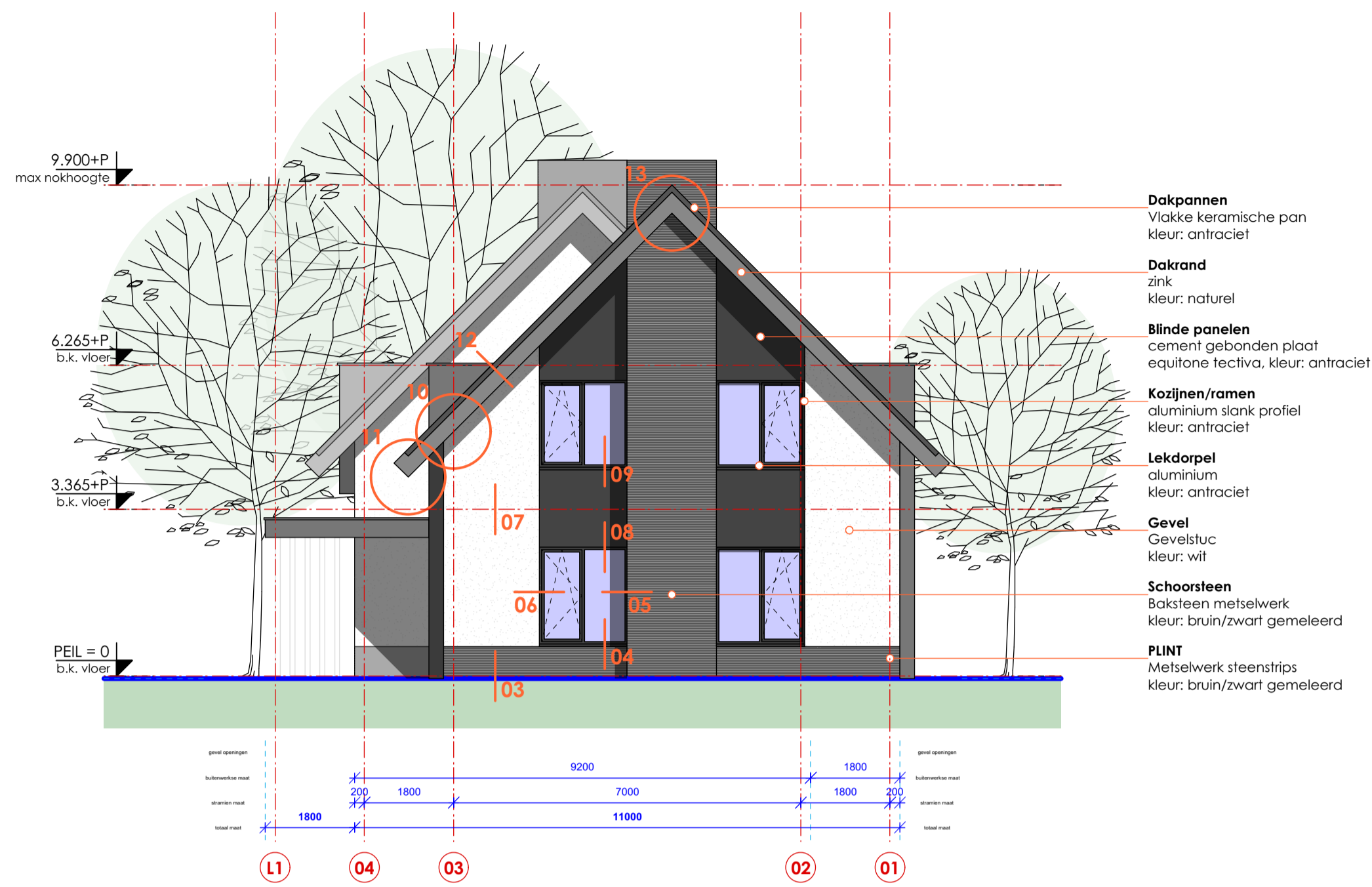

VOORGEVEL



ZIJGEVEL

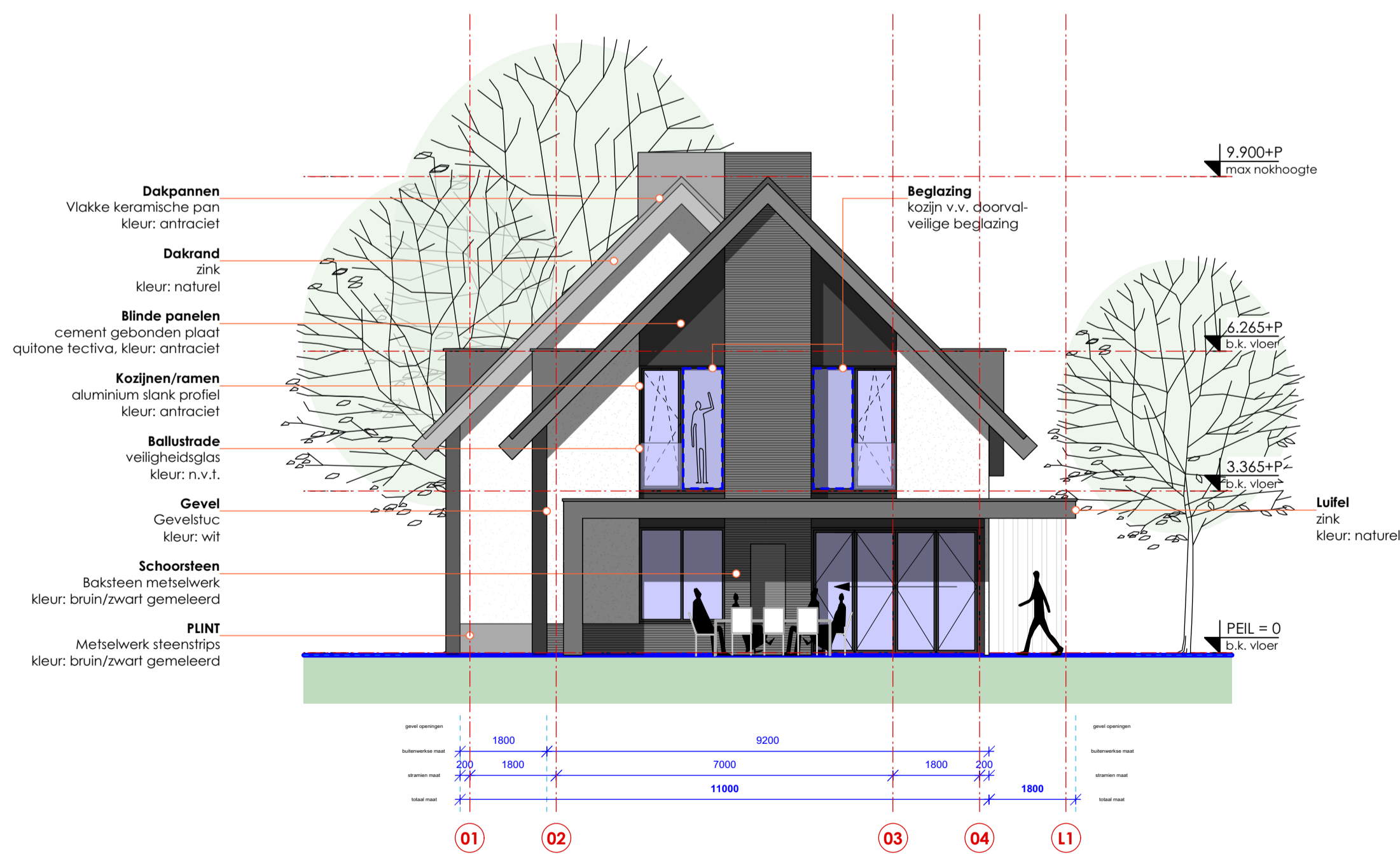

ACHTERGEVEL

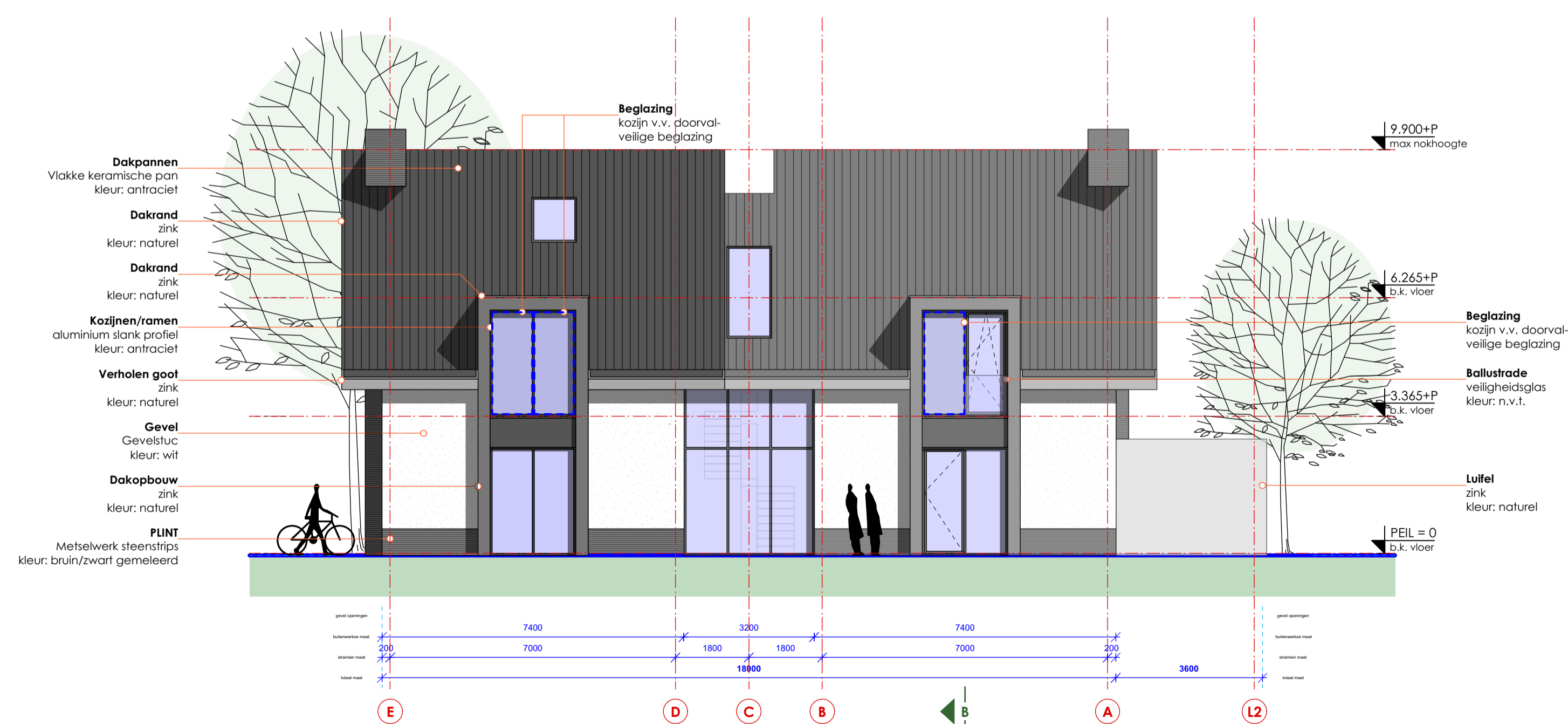

ZIJGEVEL

**RENVOOI BOUWKUNDIG**

- baksteen metselwerk
- kalkzandsteen metselwerk
- isolatie
- beton
- lichte scheidingswand
- cellenbeton
- ISPO isolatiesysteem met stucwerk
- deur met draairichting en dagmaat

**RENVOOI ALGEMEEN**

Deuren, ramen en kozijnen die volgens NEN 5087 bereikbaar zijn voor inbraak, hebben een volgens NEN 5096 bepaalde inbraakwerendheid die voldoet aan de in die norm aangegeven weerstandsklasse 2 met Politiekeurmerk Veilig Wonen (PKVW)

Trappen conform bouwbesluit tabel 2.32

**RENVOOI INSTALLATIES**

- plaats koelkast
- plaats kooktoestel
- opstelplaats/wasmachine en wasdroger
- verdeel unit vloer verwarming
- mechanische ventilatie
- hemelwaterafvoer
- mechanisch afzuigpunt
- Rookmelder conform NEN 2555, aangesloten op het lichtnet, uitgevoerd met een noodstroomvoorziening

Voorstraat 43  
3311 ER Dordrecht  
www.stijlarchitectuur.nl

T. 078-648 96 07  
F. 078-648 96 08  
info@stijlarchitectuur.nl

**STIJL ARCHITECTUUR**

OPDRACHTGEVER  
**fam. van Erp**

WERK  
**Vrouwgelenweg 119  
H.I.Ambacht**

FORMAAT  
**A1**

SCHAAL  
**1:50**

TEKENINGSDATUM  
**28-04-2020**

WIJZIGINGSDATUM

al 08-07-2020 cl al gl  
bl 04-12-2020 al r l nl

BESTEKNUMMER  
**018-565**

BLADNUMMER  
**BA-200**

ONDERDEEL  
**Gevels**

**-BOUWAANVRAAG -**



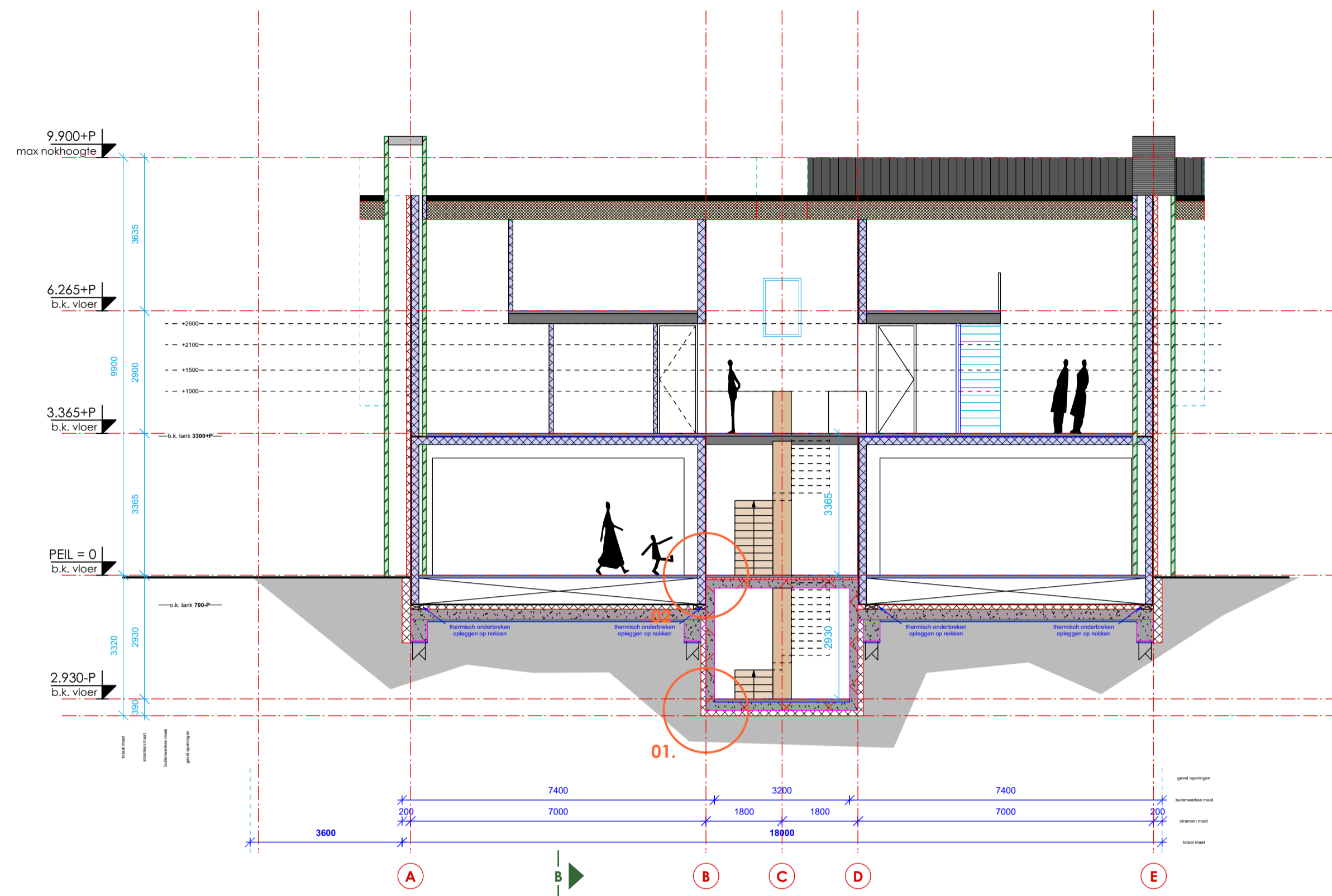

DOORSNEDE A A

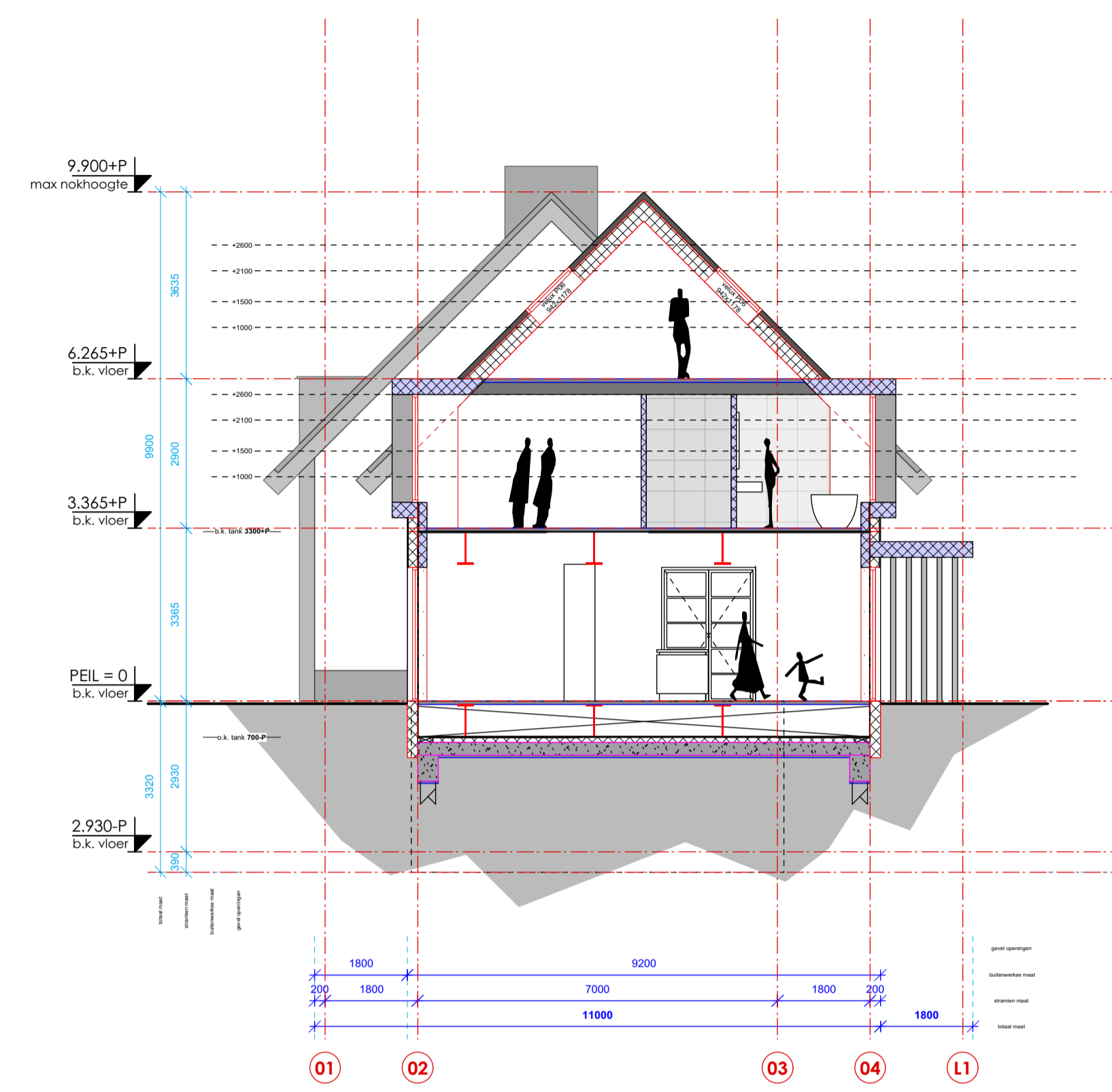

DOORSNEDE B B

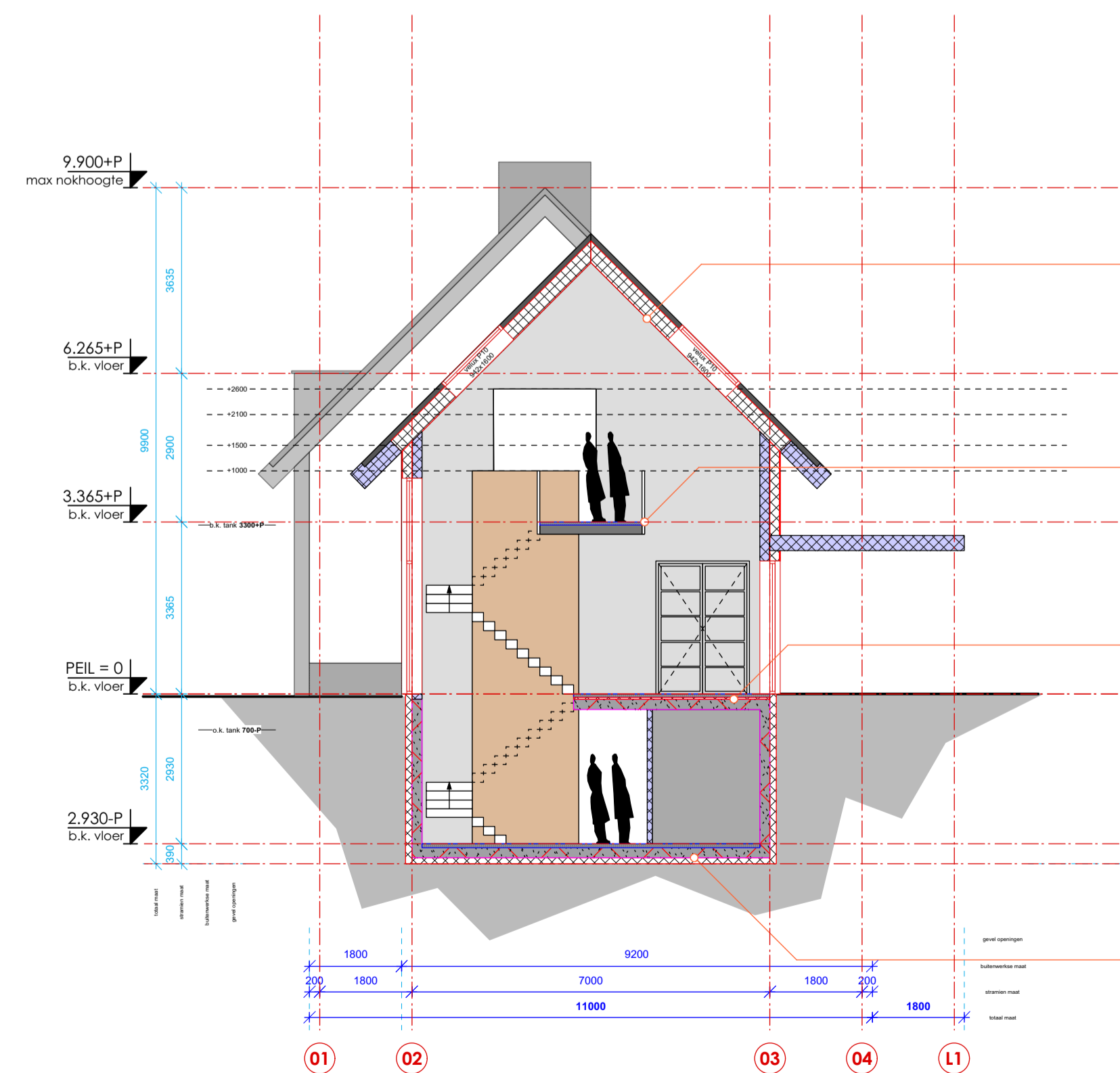

DOORSNEDE C C

**DAKOPBOUW bu-bi, (Rc≥6,0 m²K/W):**  
 - keramische, vlakke dakpannen;  
 - houten panlatten, d=22mm;  
 - houten tengels, d=22mm;  
 - waterkerende folie;  
 - SlimFix dakelement, d=203mm, dakelement bestaat uit:  
 - 8mm houtspaanplaat,  
 - 187mm EPS isolatiekem,  
 - dampremmende folie,  
 - 8mm houtspaanplaat, wit.

**VLOEROPBOUW VERDIEPING bo-ond:**  
 - zandcementdekvloer, d=70mm;  
 - Lewis zwaluwstaartplaten;  
 - staalplaat tanks, d=12mm;  
 - isolatielaag, d=140mm;  
 - houten regelwerk, 22x45mm;  
 - gipskartonplaat, d=12,5mm.

**VLOEROPBOUW BEGANE GROND bo-ond, (Rc≥3,5 m²K/W):**  
 - zandcementdekvloer, d=70mm;  
 - isolatie, d=30mm;  
 - prefab kelderbak, d=200.

**VLOEROPBOUW Kelder bo-ond, (Rc≥3,5 m²K/W):**  
 - zandcementdekvloer, d=70mm;  
 - prefab kelderbak, d=200;  
 - isolatie, d=120;

**RENVOOI BOUWKUNDIG**

- baksteen metselwerk
- kalkzandsteen metselwerk
- isolatie
- beton
- lichte scheidingswand
- cellenbeton
- ISPO isolatiesysteem met stucwerk
- deur met draairichting en dagmaat

**RENVOOI ALGEMEEN**

Deuren, ramen en kozijnen die volgens NEN 5087 bereikbaar zijn voor inbraak, hebben een volgens NEN 5096 bepaalde inbraakwerendheid die voldoet aan de in die norm aangegeven weerstandsklasse 2 met Politiekeurmerk Veilig Wonen (PKVW)

Trappen conform bouwbesluit tabel 2.32

**RENVOOI INSTALLATIES**

- plaats koelkast
- plaats kooktoestel
- opstelplaats/wasdroger
- v.v. verdeel unit vloer verwarming
- mv mechanische ventilatie
- hwa hemelwaterafvoer
- mechanisch afzuigpunt
- RM Roommelder conform NEN 2555, aangesloten op het lichtnet, uitgevoerd met een noodstroomvoorziening

**STIJL ARCHITECTUUR**

Voorstraat 43  
3311 ER Dordrecht  
www.stijlarchitectuur.nl

T. 078-648 96 07  
F. 078-648 96 08  
info@stijlarchitectuur.nl

OPDRACHTGEVER  
**fam. van Erp**

WERK  
**Vrouwgelenweg 119  
H.I.Ambacht**

FORMAAT  
**A1**

SCHAAL  
**1:50**

TEKENINGSDATUM  
**28-04-2020**

WIJZIGINGSDATUM

al 08-07-2020	cl 01-12-2020	el	gl
bl 04-12-2020	dl	rl	nl

BESTELNUMMER  
**018-565**

BLADNUMMER  
**BA-300**

ONDERDEEL  
**Doorsneden**

**-BOUWAANVRAAG-**