Woningtype S1h1s
Bwnr 96 als get.
- optie klein dakraam tech. ruimte
  (niet mogelijk bij
  woningtype S3 & S3s)
- optie groot dakraam voorgevel
  (niet mogelijk bij
  woningtype S3 & S3s)

Woningtype S3s
Bwnr 97 als get.

Woningtype S3
Bwnr 98 als get.

Woningtype S1
Bwnr 99 als get.

Woningtype S1
Bwnr 100 als get.
- optie dakkapel voorgevel
  (niet mogelijk bij
  woningtype (S3 & S3s)

Woningtype S1
Bwnr 101 als get.
- optie klein dakraam tech. ruimte
  (niet mogelijk bij
  woningtype S3 & S3s)

Woningtype S1
Bwnr 102 als get.
- optie klein dakraam tech. ruimte
  (niet mogelijk bij
  woningtype S3 & S3s)
- optie groot dakraam voorgevel
  (niet mogelijk bij
  woningtype S3 & S3s)

Woningtype S2s
Bwnr 103 als get.
- optie klein dakraam tech. ruimte
  (niet mogelijk bij
  woningtype S3 & S3s)
- optie groot dakraam voorgevel
  (niet mogelijk bij
  woningtype S3 & S3s)

Woningtype S2h1
Bwnr 104 als get.
- optie dakkapel voorgevel
  (niet mogelijk bij
  woningtype (S3 & S3s)

Voorgevel
Blok 30 als getekend

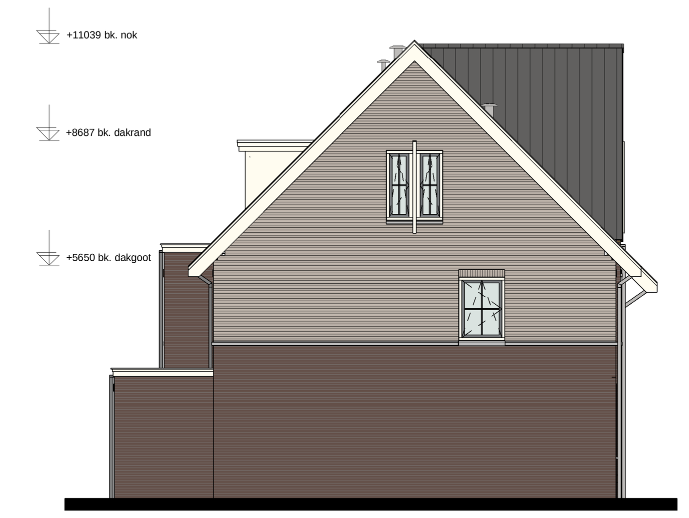

Woningtype S1h1s
Bwnr 96 als get.
- optie utibreiding woonkamer 2,4m
- optie uitbreiding verdieping 1,4m
- optie dakkapel achtergevel

Linkergevel
Blok 30 als getekend

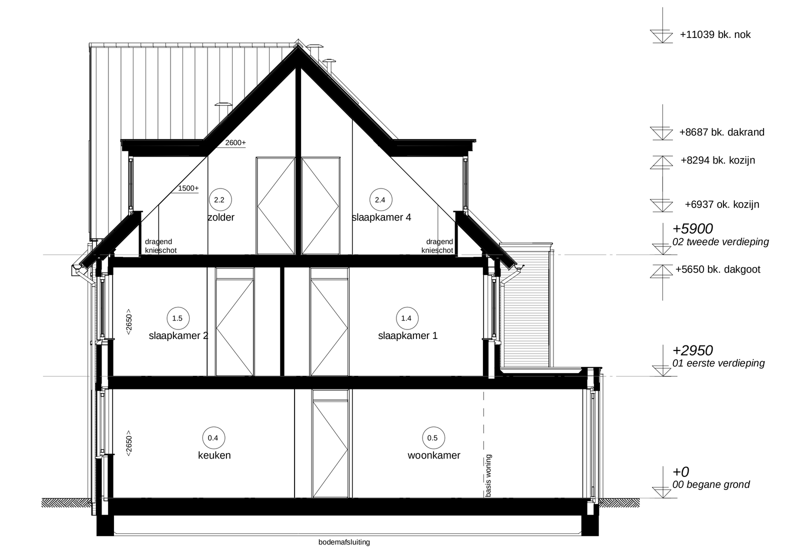

- optie indeling zolder
- optie dakkapel achtergevel
- optie dakkapel voorgevel
  (niet mogelijk bij woningtype S3 & S3s
- optie uitbreiding woonkamer 2,4m

Doorsnede 1.1

Renvooi Installaties

- elektrotechnische installaties conform voorschriften NEN 1010
- niet-ioniserende rookmelder conform NEN 2555 (op lichtnet gekoppeld indien van toepassing, situering midden in de ruimte)

lichtpunt
lichtpunt incl.armatuur
ss lichtpunt incl.armatuur met schemerschakelaar
pv lichtpunt incl.armatuur met permanente verlichting
nv lichtpunt incl.armatuur met noodverlichting
wandlichtpunt
wandlichtpunt incl.armatuur
lichtpunt TL armatuur
spot
R rookmelder
R(p) rookmelder op pendel
enkelpolige schakelaar
enkelpolige schakelaar met signalering
enkelpolige schakelaar met dimmer
wisselschakelaar
meerpolige schakelaar
meerpolige schakelaar m.v.
bewegingsschakelaar
w.c.d. + randaarde
dubbele w.c.d.
deurbel
schel
th kamerthermostaat
mv hoofdbediening mechanische ventilatie
mv badkamerbediening mechanische ventilatie
dubbele w.c.d. + randaarde inbouw
tv tv aansluiting afgemonteerd

data data aansluiting afgemonteerd
data data data aansluiting dubbel afgemonteerd
loos loze leiding, 19 mm 2x enkele inbouwdoos t.b.v. telecommunicatie, data, tv e.d.
loos loze leiding, 19 mm enkele inbouwdoos t.b.v. telecommunicatie, data, tv e.d.
tv data data en cai aansluiting afgemonteerd
1 elektrisch kooktoestel, loze leiding
1 elektrisch kooktoestel, perilex
2 vaatwasser, loze leiding
2 vaatwasser
3 boiler, loze leiding
3 boiler
4 afzuigkap
5 koelkast
6 warmtepomp
7 wtw ventilatie unit
8 wasmachine
9 wasdroger, loze leiding
9 wasdroger
11 sectionaldeur
12 drukknop sectionaldeur
13 pomp vloerverwarming
14 magnetron, loze leiding
14 magnetron
15 oven, loze leiding
15 oven
expl w.c.d. op exploitatiemeter
scoot w.c.d. op aparte meter
pv pv - panelen
video deuropener installatie, videofoon
DT deuropener installatie, deur telefoon

rad radiator
vl. verw. vloerverwarming
mv afzuigpunt m.v. op wand
mv toevoerpunt m.v. op de wand
mv afzuigpunt m.v. op plafond
mv afzuigpunt w.t.w. op plafond
mv toevoerpunt w.t.w. op plafond
nv natuurlijke ventilatie plafond
nv natuurlijke ventilatie sectionaldeur
afvoer afzuigkap afzuigpunt t.b.v. afzuigkap
grondkabel
tpkw tappunt koud-/warmwater
tpk tappunt koudwater
v ventilatieroosters / doorvoer
krl kruipluik
mk meterkast
rad radiator
kk plaatsingsruimte koelkast
kt plaatsingsruimte kooktoestel
wm plaatsingsruimte wasmachine
wd plaatsingsruimte wasdroger
wtw warmte terugwin ventilatie unit
vvw verdeler vloerverwarming
stl standleiding
hwa hemelwaterafvoer
rwa regenwaterafvoer
wp warmtepomp
30 min WBDBO

Ruimte benamingen volgens Bouwbesluit

0.1 verkeersruimte
0.2 meterruimte
0.3 toiletruimte
0.4 verblijfsruimte
0.5 verblijfsruimte
0.6 bergruimte
0.7 bergruimte
0.8 buitenruimte
1.1 verkeersruimte
1.2 toiletruimte
1.3 badruimte
1.4 verblijfsruimte
1.5 verblijfsruimte
1.6 verblijfsruimte
2.1 technische ruimte
2.2 besloten ruimte niet zijnde een verblijfsruimte
2.3 verkeersruimte
2.4 verblijfsruimte
2.5 verblijfsruimte
2.6 badruimte
2.7 besloten ruimte niet zijnde een verblijfsruimte

Woningtype S2h1
Bwnr 104 als get.
- optie uitbreiding woonkamer 1,2m

Woningtype S2s
Bwnr 103 als get.
- optie groot dakraam achtergevel

Woningtype S1
Bwnr 102 als get.
- optie houten hefschuifpui
- optie groot dakraam achtergevel
- optie klein dakraam
  vergroten achtergevel

Woningtype S1
Bwnr 101 als get.
- optie uitbreiding woonkamer 1,2m
- optie dakkapel achtergevel

Woningtype S1
Bwnr 100 als get.
- optie uitbreiding woonkamer 2,4m
- optie dakkapel achtergevel

Woningtype S1
Bwnr 99 als get.

Woningtype S3
Bwnr 98 als get.
- optie uitbreiding woonkamer 1,2m
- optie uitbreiding verdieping 1,2m
- optie groot dakraam achtergevel

Woningtype S3s
Bwnr 97 als get.
- optie uitbreiding woonkamer 2,4m
- optie houten hefschuifpui
- optie klein dakraam vergroten achtergevel

Woningtype S1h1s
Bwnr 96 als get.
- optie uitbreiding woonkamer 2,4m

Achtergevel
Blok 30 als getekend

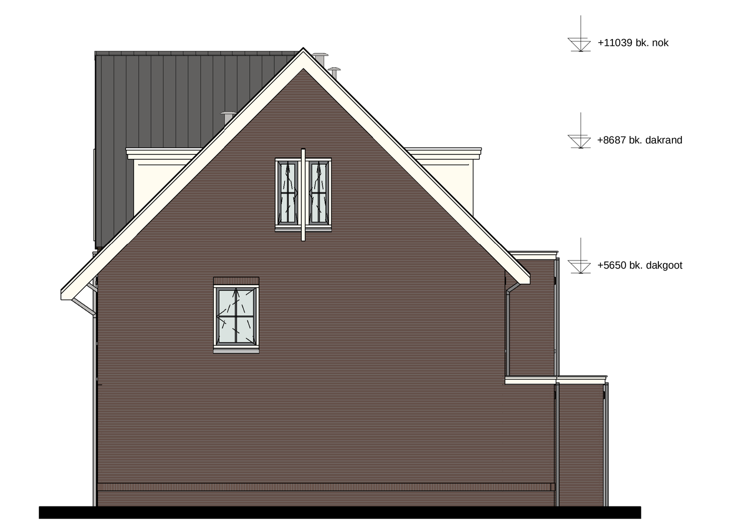

Woningtype S2h1
Bwnr 104 als get.
- optie uitbreiding woonkamer 1,2/2,4m
- optie uitbreiding verdieping 1,2m
- optie dakkapel voorgevel
  (niet mogelijk bij woningtype S3 & S3s)
- optie dakkapel achtergevel

Rechtergevel
Blok 30 als getekend

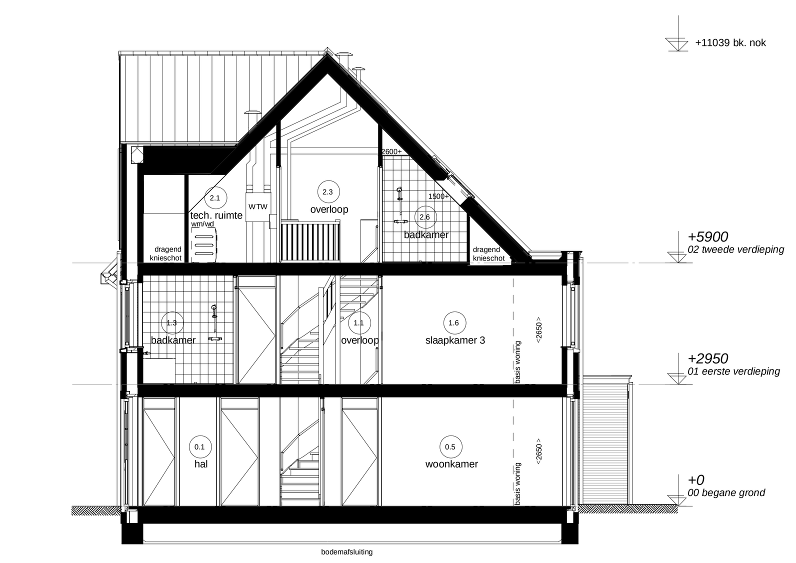

- optie indeling zolder met badkamer
- optie uitbreiding woonkamer 1,2m
- optie uitbreiding verdieping 1,2m

Doorsnede 1.2

Algemene opmerking:
- Leiding- en kanaalwerk op overloop tweede verdieping in het zicht.
- Posities PV panelen en dakdoorvoeren zijn indicatief
- Alle opties zijn voor alle woningtypes mogelijk m.u.v. daar waar aangegeven.
- aantal en plaats PV panelen is afhankelijk van gekozen opties.

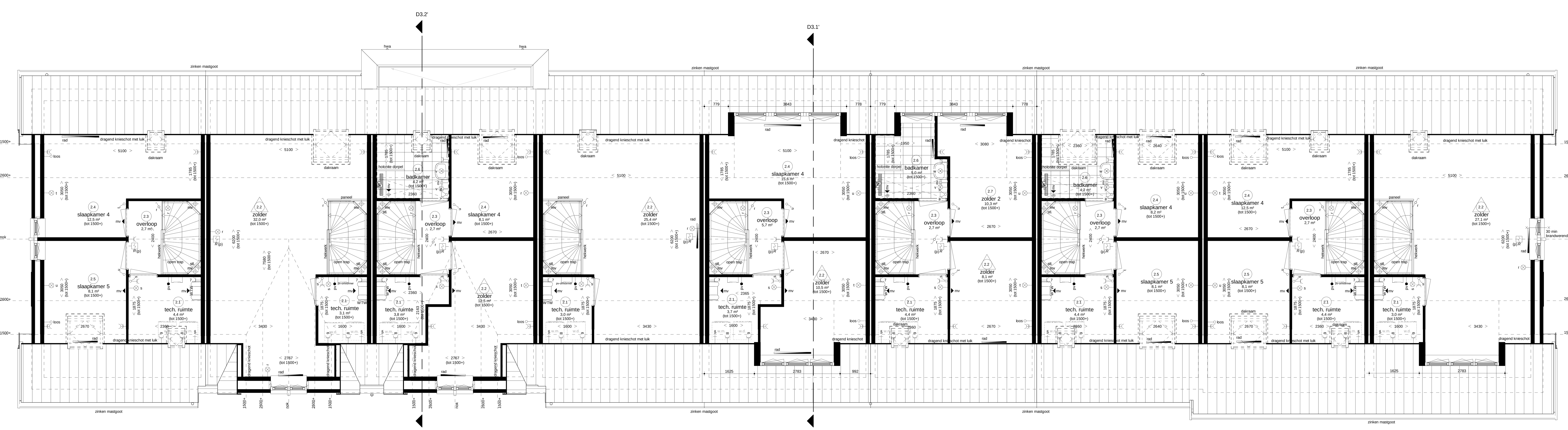

Woningtype S1h1s
Bwnr 96 als get.
- optie indeling zolder
  (niet mogelijk bij woningtype S3 & S3s)
- optie klein dakraam tech. ruimte
  (niet mogelijk bij woningtype S3 & S3s)
- optie groot dakraam voorgevel
  (niet mogelijk bij woningtype S3 & S3s)

Woningtype S3s
Bwnr 97 als get.
- optie klein dakraam vergroten achtergevel

Woningtype S3
Bwnr 98 als get.
- optie indeling zolder met badkamer
  (alleen mogelijk bij woningtype S3 & S3s)
- optie groot dakraam achtergevel
- optie uitbreiding verdieping 1,2m

Woningtype S1
Bwnr 99 als get.

Woningtype S1
Bwnr 100 als get.
- optie indeling zolder
  (niet mogelijk bij woningtype S3 & S3s)
- optie dakkapel voorgevel
  (niet mogelijk bij woningtype S3 & S3s)
- optie dakkapel achtergevel
* optie dakkapel achtergevel bij woningtype S3
  alleen mogelijk i.c.m. zolder indeling

Woningtype S1
Bwnr 101 als get.
- optie indeling zolder met badkamer
  (niet mogelijk bij woningtype S3 & S3s)
- optie klein dakraam tech. ruimte
  (niet mogelijk bij woningtype S3 & S3s)
- optie dakkapel achtergevel

Woningtype S1
Bwnr 102 als get.
- optie indeling zolder met badkamer
  (alleen mogelijk bij woningtype S3 S3s)
- optie klein dakraam tech. ruimte
  (niet mogelijk bij woningtype S3 & S3s)
- optie groot dakraam voorgevel
  (niet mogelijk bij woningtype S3 & S3s)
- optie klein dakraam vergroten achtergevel
- optie groot dakraam achtergevel

Woningtype S2s
Bwnr 103 als get.
- optie indeling zolder
  (niet mogelijk bij wonigtype S3 & S3s)
* bij deze optie is een dakkapel
  voorgevel niet mogelijk
- optie klein dakraam tech. ruimte
  (niet mogelijk bij woningtype S3 & S3s)
- optie groot dakraam voorgevel
  (niet mogelijk bij woningtype S3 & S3s)
- optie groot dakraam achtergevel

Woningtype S2h1
Bwnr 104 als get.
- optie dakkapel voorgevel
  (niet mogelijk bij woningtype (S3 & S3s)

Tweede verdieping
Blok 30 als getekend

Adriaan van Erk
Rehorst Bouw

Rehorst Bouw B.V.
Kadijk 4a Postbus 18
2860 AA Bergambacht
Telefoon (0182) 61 40 33
info@rehorstbouw.nl

werknr. 319002	werk Hendrik Ido Ambacht 58 woningen Fase 2	get. N. Mulder	
bladnr. BT.03E	De Volgerlanden-Oost deelplan De Laantjes	d.d. 11-12-2019	
schaal 1:50	blad Optietekeningen blok 30	A	E
	Plattegrond 2e verdieping, doorsneden en gevels	B	F
form. A0 (1399x841)	optiewoning	C	G
		D	H