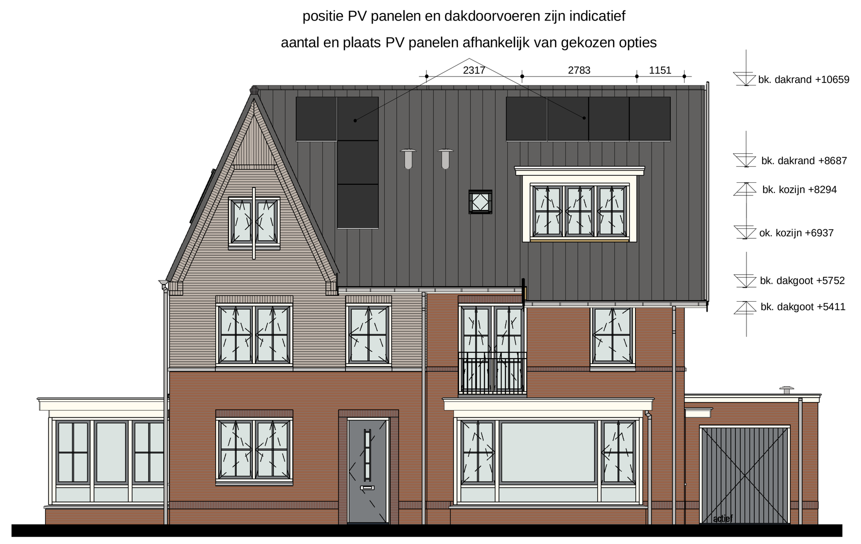

Woningtype B3s
- optie vergrote erker 3m
  (is alleen mogelijk bij woningtype B3)

Woningtype B4
- optie dakkapel voorgevel
  (is alleen mogelijk bij woningtype B4)
- optie dakraam technische ruimte
  (is alleen mogelijk bij woningtype B4)

Voorgevel
Blok 07, 11, 15 als getekend

Woningtype B3s
- optie vergrote erker 3m
  (is alleen mogelijk bij woningtype B3)

Woningtype B4
- optie dakkapel voorgevel
  (is alleen mogelijk bij woningtype B4)
- optie dakraam technische ruimte
  (is alleen mogelijk bij woningtype B4)

Voorgevel
Blok 08, 12, 16 als gespiegeld

Woningtype B3s
- optie uitbreiding woonkamer 1,2m
- optie vergrote erker 3m
  (is alleen mogelijk bij woningtype B3)
- optie dakraam positie 1 en 2
  (is alleen mogelijk bij woningtype B3)

Linkergevel
Blok 07, 11, 15 als getekend
Blok 08, 12, 16 als gespiegeld

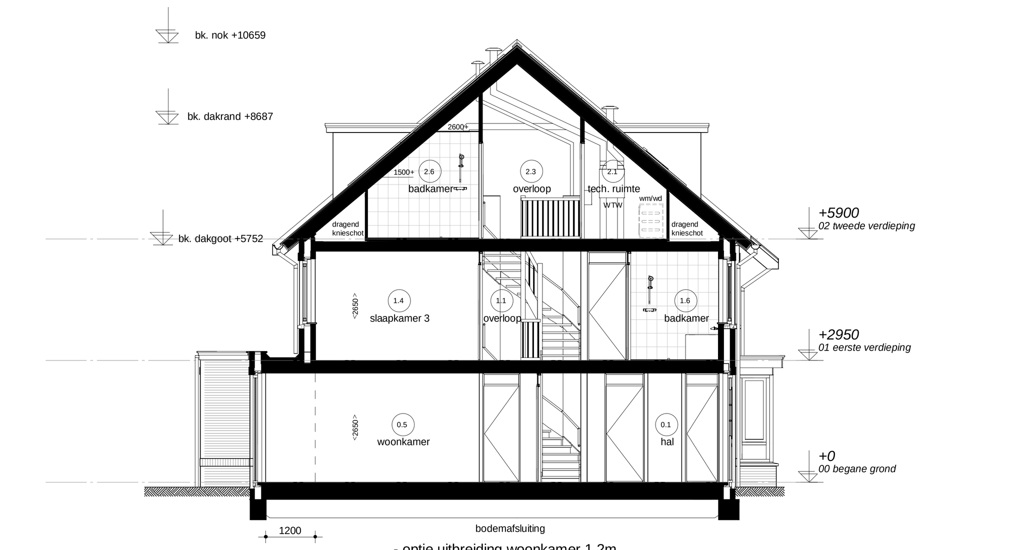

- optie uitbreiding woonkamer 1,2m
- optie indeling 2 kamers
- optie 2e badkamer

Doorsnede 3.1

Renvooi Installaties

- elektrotechnische installaties conform voorschriften NEN 1010
- niet-ioniserende rookmelder conform NEN 2555 (op lichtnet gekoppeld indien van toepassing, situering midden in de ruimte)

	lichtpunt	data	data aansluiting afgemonteerd	rad	radiator
	lichtpunt incl.armatuur	data data	data aansluiting dubbel afgemonteerd	vl. verw.	vloerverwarming
ss	lichtpunt incl.armatuur met schemerschakelaar	loos	loze leiding, 19 mm 2x enkele inbouwdoos t.b.v. telecommunicatie, data, tv e.d.		
pv	lichtpunt incl.armatuur met permanente verlichting	loos	loze leiding, 19 mm enkele inbouwdoos t.b.v. telecommunicatie, data, tv e.d.	mv	afzuigpunt m.v. op wand
				mv	toevoerpunt m.v. op de wand
nv	lichtpunt incl.armatuur met noodverlichting	tv data	data en cai aansluiting afgemonteerd	mv	afzuigpunt m.v. op plafond
		1	elektrisch kooktoestel, loze leiding	mv	afzuigpunt w.t.w. op plafond
	wandlichtpunt	1	elektrisch kooktoestel, perilex	mv	toevoerpunt w.t.w. op plafond
	wandlichtpunt incl.armatuur	2	vaatwasser, loze leiding	nv	natuurlijke ventilatie plafond
	lichtpunt TL armatuur	2	vaatwasser	nv	natuurlijke ventilatie sectionaldeur
	spot	3	boiler, loze leiding	afvoer afzuigkap	afzuigpunt t.b.v. afzuigkap
R	rookmelder	3	boiler		
R (p)	rookmelder op pendel	4	afzuigkap		grondkabel
		5	koelkast	tpkw	tappunt koud-/warmwater
	enkelpolige schakelaar	6	warmtepomp	tpk	tappunt koudwater
	enkelpolige schakelaar met signalering	7	wtw ventilatie unit	v	ventilatieroosters / doorvoer
	enkelpolige schakelaar met dimmer	8	wasmachine	krl	kruipluik
	wisselschakelaar	9	wasdroger, loze leiding	mk	meterkast
	meerpolige schakelaar	9	wasdroger	rad	radiator
	meerpolige schakelaar m.v.	11	sectionaldeur	kk	plaatsingsruimte koelkast
	bewegingsschakelaar	12	drukknop sectionaldeur	kt	plaatsingsruimte kooktoestel
	w.c.d. + randaarde	13	pomp vloerverwarming	wm	plaatsingsruimte wasmachine
	dubbele w.c.d.	14	magnetron, loze leiding	wd	plaatsingsruimte wasdroger
	deurbel	14	magnetron	wtw	warmte terugwin ventilatie unit
	schel	15	oven, loze leiding	vvw	verdeler vloerverwarming
th	kamerthermostaat	15	oven	stl	standleiding
mv	hoofdbediening mechanische ventilatie	expl	w.c.d. op exploitatiemeter	hwa	hemelwaterafvoer
mv	badkamerbediening mechanische ventilatie	scoot	w.c.d. op aparte meter	rwa	regenwaterafvoer
	dubbele w.c.d. + randaarde inbouw	pv	pv - panelen	wp	warmtepomp
		video	deuropener installatie, videofoon		30 min WBDBO
tv	tv aansluiting afgemonteerd	DT	deuropener installatie, deur telefoon		zone leiding- en kanaalwerk

Ruimte benamingen volgens Bouwbesluit

0.1	verkeersruimte	0.9	verblijfsruimte	2.1	technische ruimte
0.2	meterruimte	1.1	verkeersruimte	2.2	besloten ruimte niet zijnde een verblijfsruimte
0.3	toiletruimte	1.2	toiletruimte	2.3	verkeersruimte
0.4	verblijfsruimte	1.3	badruimte	2.4	verblijfsruimte
0.5	verblijfsruimte	1.4	verblijfsruimte	2.5	verblijfsruimte
0.6	bergruimte	1.5	verblijfsruimte	2.6	badruimte
0.7	bergruimte	1.6	verblijfsruimte		
0.8	buitenruimte				

Woningtype B4
- optie uitbreiding woonkamer 2,4m
  + tuinkamer + kleine berging
- optie houten hefschuifpui
- optie dakkapel achtergevel
  (is alleen mogelijk bij woningtype B4)

Woningtype B3s
- optie uitbreiding woonkamer 1,2m
- optie vergrote erker 3m
  (is alleen mogelijk bij woningtype B3)

Achtergevel
Blok 07, 11, 15 als getekend

Woningtype B4
- optie uitbreiding woonkamer 2,4m
  + tuinkamer + kleine berging
- optie houten hefschuifpui
- optie dakkapel achtergevel
  (is alleen mogelijk bij woningtype B4)

Woningtype B3s
- optie uitbreiding woonkamer 1,2m
- optie vergrote erker 3m
  (is alleen mogelijk bij woningtype B4)

Achtergevel
Blok 08, 12, 16 als gespiegeld

Woningtype B4
- optie uitbreiding woonkamer 2,4m
  + tuinkamer + kleine berging
- optie dakkapel voorgevel
  (is alleen mogelijk bij woningtype B4)
- optie dakkapel achtergevel
  (is alleen mogelijk bij woningtype B4)

Rechtergevel
Blok 07, 11, 15 als getekend
Blok 08, 12, 16 als gespiegeld

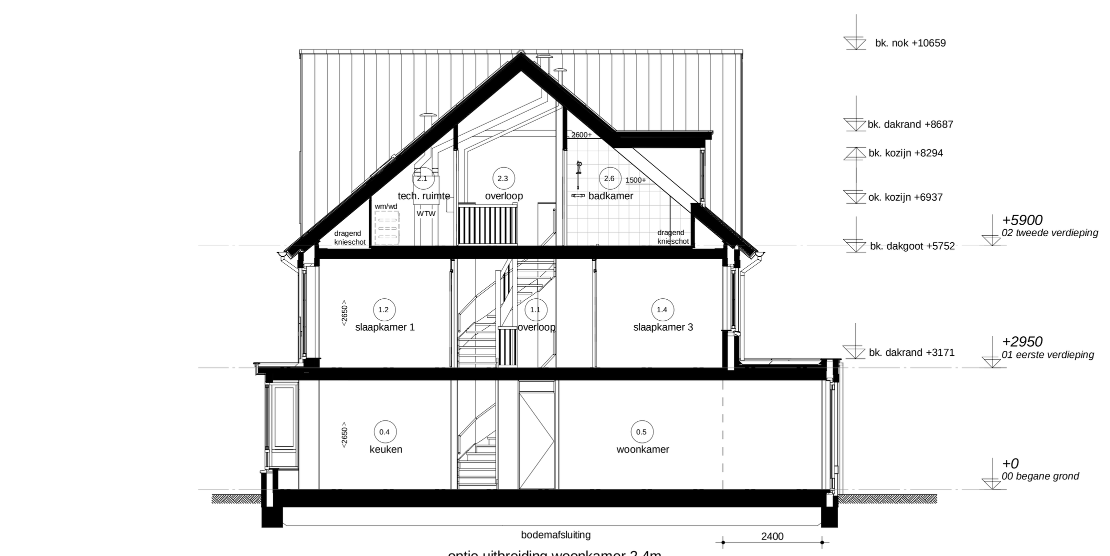

- optie uitbreiding woonkamer 2,4m
- optie schuifdeur
- optie indeling 2 kamers
- optie dakkapel achtergevel
  (is alleen mogelijk bij woningtype B4)
- optie dakraam technische ruimte

Doorsnede 3.2

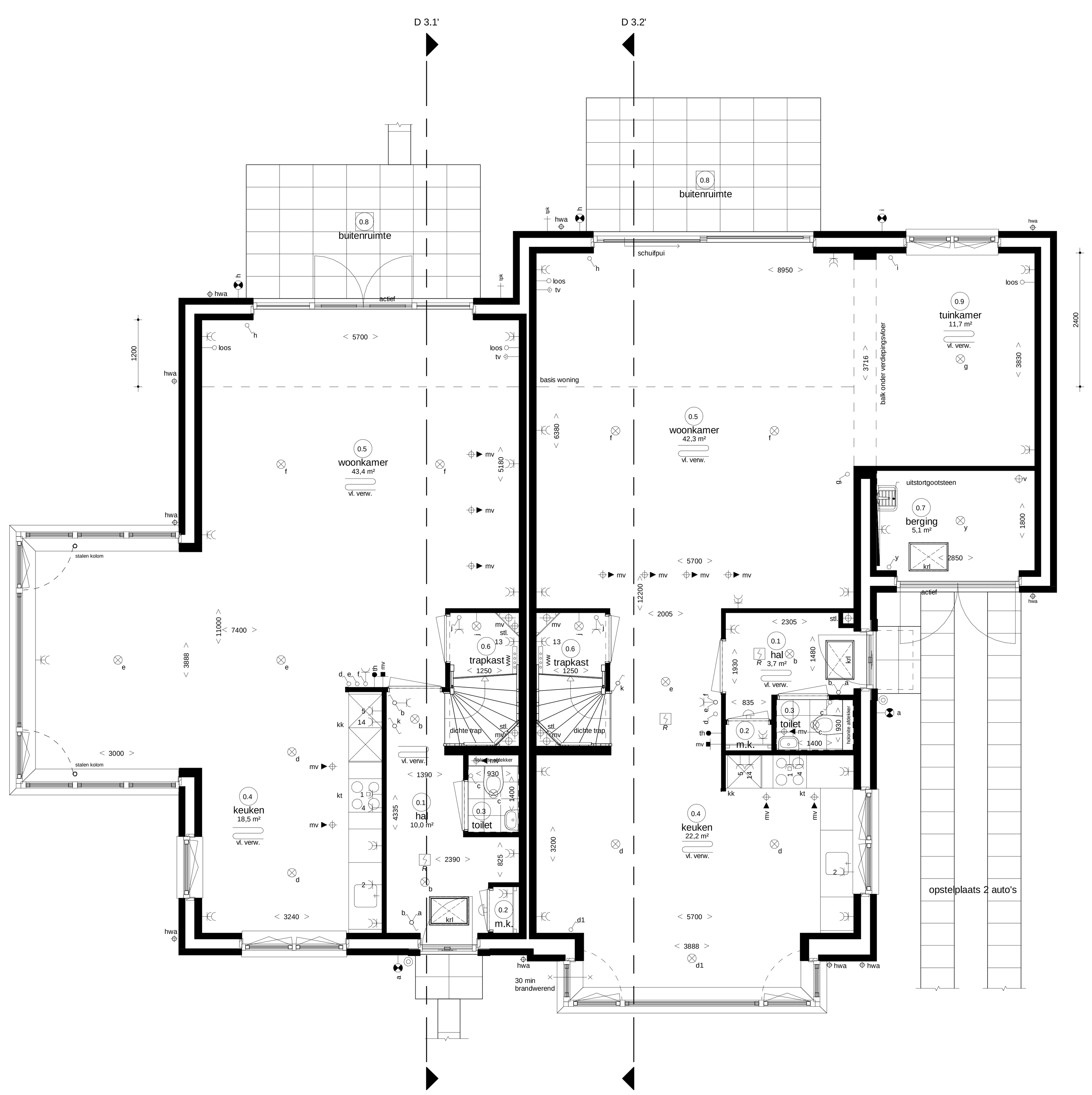

Woningtype B3s
- optie uitbreiding woonkamer 1,2m
- optie vergrote erker 3m
  (is alleen mogelijk bij woningtype B3)

Woningtype B4
- optie uitbreiding woonkamer 2,4m
  + tuinkamer + kleine berging
- optie houten hefschuifpui

opstelplaats 2 auto's

Begane grond
Blok 07, 11, 15 als getekend
Blok 08, 12, 16 als gespiegeld

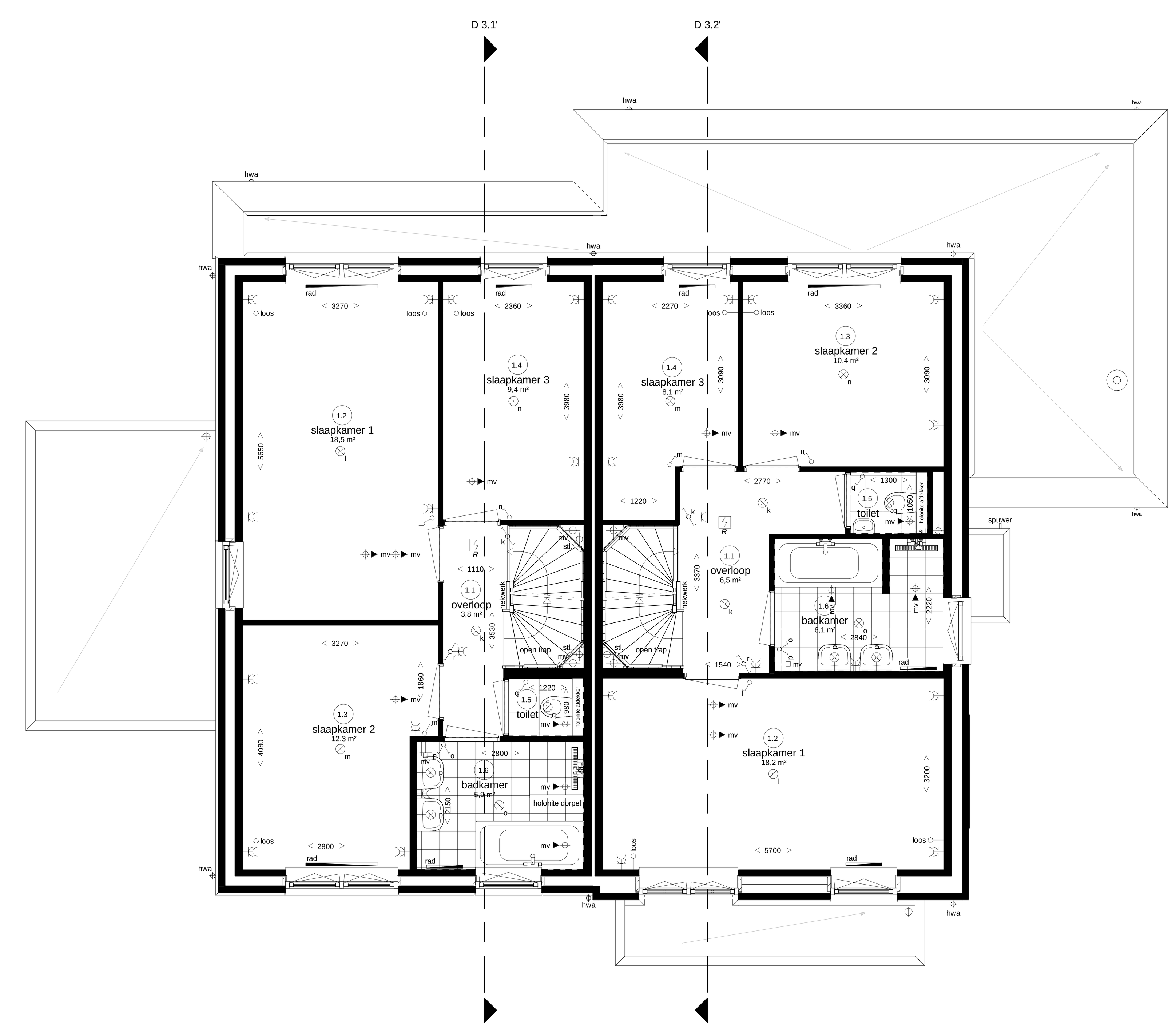

Woningtype B3s
- optie uitbreiding woonkamer 1,2m
- optie vergrote erker 3m
- optie dubbele wastafel

Woningtype B4
- opite uitbreiding woonkamer 2,4m
  + tuinkamer + kleine berging
- optie dubbele wastafel

Eerste verdieping
Blok 07, 11, 15 als getekend
Blok 08, 12, 16 als gespiegeld

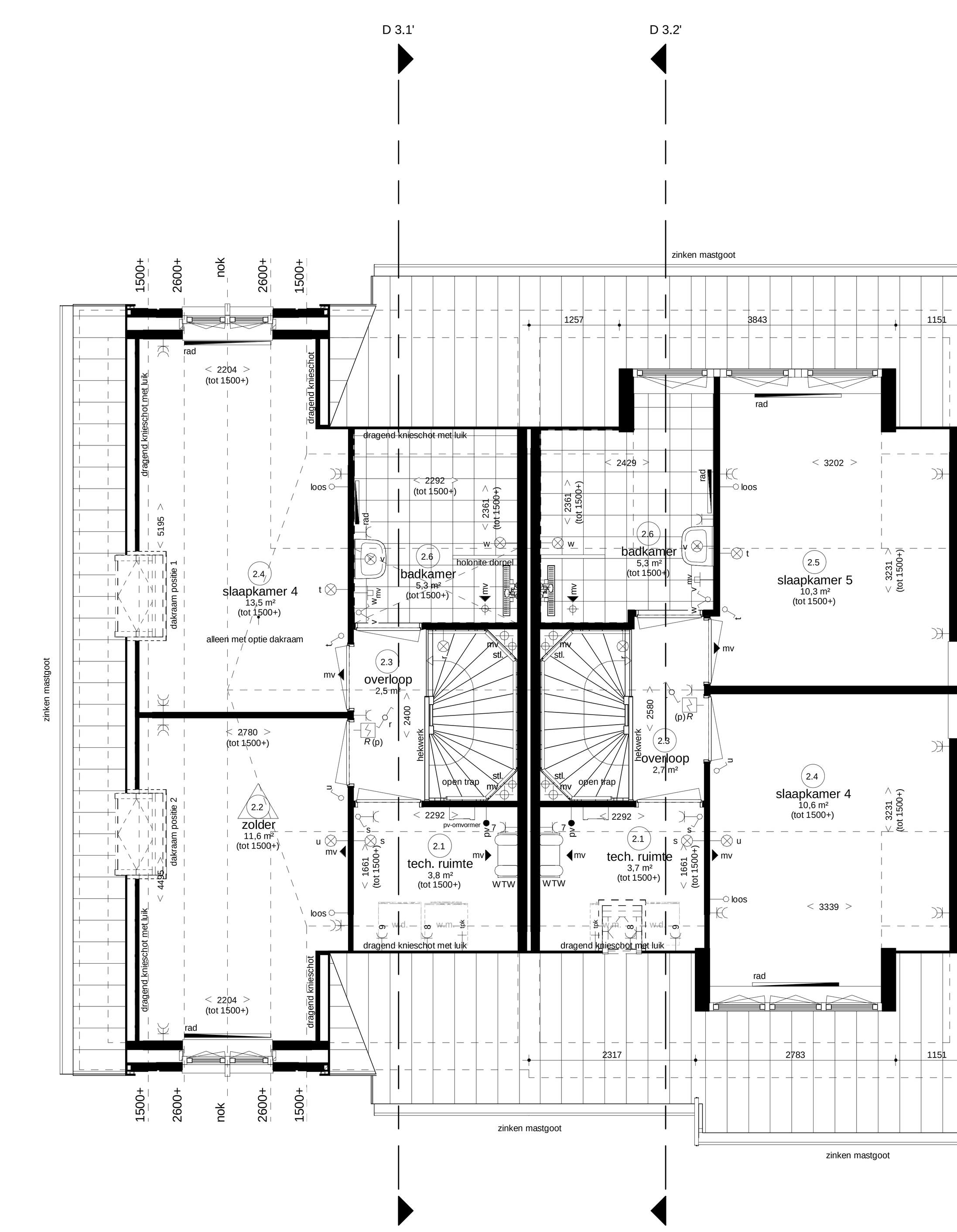

Woningtype B3s
- optie indeling 2 kamers
- optie 2e badkamer
- optie dakraam zijgevel positie 1 en 2
  (is alleen mogelijk bij woningtype B3)

Woningtype B4
- optie indeling 2 kamers
- optie dakkapel voorgevel
  (is alleen mogelijk bij woningtype B4)
- optie dakkapel achtergevel
  (is alleen mogelijk bij woningtype B4)
- optie dakraam technische ruimte

Tweede verdieping
Blok 07, 11, 15 als getekend
Blok 08, 12, 16 als gespiegeld

Algemene opmerking:
- Alle opties zijn voor alle woningtypes mogelijk m.u.v. daar waar aangegeven.
- Leiding- en kanaalwerk op overloop zichtbaar op de tweede verdieping.

werknr.	318004	werk	Hendrik Ido Ambacht 58 woningen de Laantjes Fase 1	get.	N. Mulder
				d.d.	27-05-2019
bladnr.	VT.03B		De volgerlanden-Oost deelplan De laantjes	A 29-05-2019	E 02-07-2019
schaal	1:50	blad	Optietekening blok 07, 08, 11, 12, 15 & 16	B 07-06-2019	F 27-09-2019
			Plattegronden, doorsnedes & gevels	C 12-06-2019	G 29-10-2019
form.	A0 (1399x841)		Optiewoning type B3 & B4	D 20-06-2019	H