Woningtype S2hs
- optie dakkapel voorgevel
  (alleen mogelijk bij
  woningtype S1, S1h, S2, S2h)

Woningtype S2
- optie dakraam tech. ruimte
  (alleen mogelijk bij
  woningtype S1, S1h, S2, S2h)
- optie dakraam voorgevel
  (alleen mogelijk bij
  woningtype S1, S1h, S2, S2h)

Woningtype S1s
- optie dakraam tech. ruimte
  (alleen mogelijk bij
  woningtype S1, S1h, S2, S2h)
- optie dakraam voorgevel
  (alleen mogelijk bij
  woningtype S1, S1h, S2, S2h)

Woningtype S1s
- optie dakraam tech. ruimte
  (alleen mogelijk bij
  woningtype S1, S1h, S2, S2h)

Woningtype S1s
- optie dakkapel voorgevel
  (alleen mogelijk bij
  woningtype S1, S1h, S2, S2h)

Woningtype S3s

Woningtype S3

Woningtype S1h
- optie dakraam tech. ruimte
  (alleen mogelijk bij
  woningtype S1, S1h, S2, S2h)
- optie dakraam voorgevel
  (alleen mogelijk bij
  woningtype S1, S1h, S2, S2h)
- optie vergrote berging
  (is mogelijk bij woningtype S1h en S2h)

Voorgevel
Blok 01 en 03 als getekend
Blok 02 en 04 als gespiegeld

Woningtype S1h
- optie uitbreiding woonkamer 1,2m
- optie dakkapel voorgevel

Linkergevel
Blok 01 en 03 als getekend
Blok 02 en 04 als gespiegeld

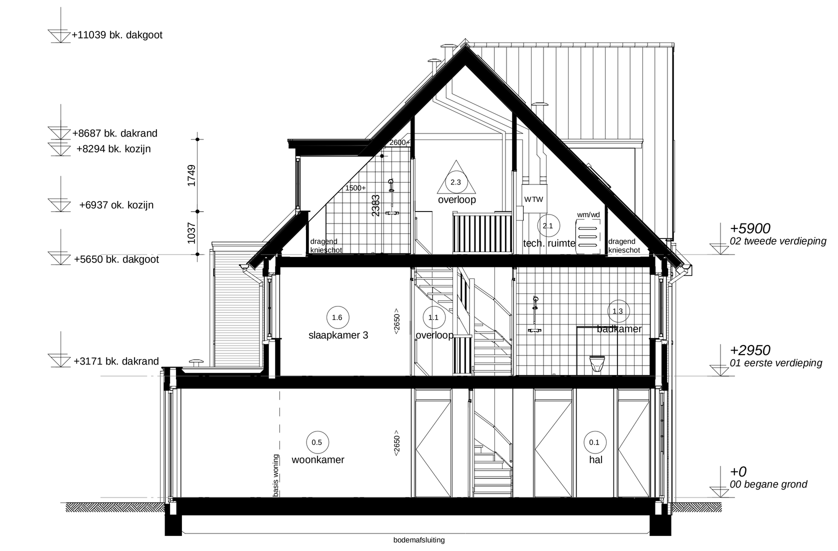

- optie indeling met 2e badkamer
- optie dakkapel achtergevel
  (alleen mogelijk bij woningtype S1, S1h, S2, S2h)
- optie dakraam tech. ruimte
  (alleen mogelijk bij woningtype S1, S1h, S2, S2h)
- optie uitbreiding woonkamer 2,4m
- optie vergrote badkamer
  met toilet in badkamer

Doorsnede 1.1

Renvooi Installaties
- elektrotechnische installaties conform voorschriften NEN 1010
- niet-ioniserende rookmelder conform NEN 2555 (op lichtnet gekoppeld indien van toepassing, situering midden in de ruimte)

lichtpunt
lichtpunt incl.armatuur
lichtpunt incl.armatuur met schemerschakelaar
lichtpunt incl.armatuur met permanente verlichting
lichtpunt incl.armatuur met noodverlichting
wandlichtpunt
wandlichtpunt incl.armatuur
lichtpunt TL armatuur
spot
rookmelder
rookmelder op pendel
enkelpolige schakelaar
enkelpolige schakelaar met signalering
enkelpolige schakelaar met dimmer
wisselschakelaar
meerpolige schakelaar
meerpolige schakelaar m.v.
bewegingsschakelaar
w.c.d. + randaarde
dubbele w.c.d.
deurbel
schel
kamerthermostaat
hoofdbediening mechanische ventilatie
badkamerbediening mechanische ventilatie
dubbele w.c.d. + randaarde inbouw
tv aansluiting afgemonteerd

data aansluiting afgemonteerd
data aansluiting dubbel afgemonteerd
loze leiding, 19 mm 2x enkele inbouwdoos t.b.v. telecommunicatie, data, tv e.d.
loze leiding, 19 mm enkele inbouwdoos t.b.v. telecommunicatie, data, tv e.d.
data en cai aansluiting afgemonteerd
1 elektrisch kooktoestel, loze leiding
1 elektrisch kooktoestel, perilex
2 vaatwasser, loze leiding
2 vaatwasser
3 boiler, loze leiding
3 boiler
4 afzuigkap
5 koelkast
6 warmtepomp
7 wtw ventilatie unit
8 wasmachine
9 wasdroger, loze leiding
9 wasdroger
11 sectionaldeur
12 drukknop sectionaldeur
13 pomp vloerverwarming
14 magnetron, loze leiding
14 magnetron
15 oven, loze leiding
15 oven
expl w.c.d. op exploitatiemeter
scoot w.c.d. op aparte meter
pv pv - panelen
video deuropener installatie, videofoon
DT deuropener installatie, deur telefoon

rad radiator
vl. verw. vloerverwarming
mv afzuigpunt m.v. op wand
mv toevoerpunt m.v. op de wand
mv afzuigpunt m.v. op plafond
mv afzuigpunt w.t.w. op plafond
mv toevoerpunt w.t.w. op plafond
nv natuurlijke ventilatie plafond
nv natuurlijke ventilatie sectionaldeur
afvoer afzuigkap – afzuigpunt t.b.v. afzuigkap
grondkabel
tpkw tappunt koud-/warmwater
tpk tappunt koudwater
v ventilatieroosters / doorvoer
krl kruipluik
mk meterkast
rad radiator
kk plaatsingsruimte koelkast
kt plaatsingsruimte kooktoestel
wm plaatsingsruimte wasmachine
wd plaatsingsruimte wasdroger
wtw warmte terugwin ventilatie unit
vvw verdeler vloerverwarming
stl standleiding
hwa hemelwaterafvoer
rwa regenwaterafvoer
wp warmtepomp
zone leiding- en kanaalwerk

Ruimte benamingen volgens Bouwbesluit

0.1	verkeersruimte	0.8	buitenruimte	2.1	technische ruimte
0.2	meterruimte	1.1	verkeersruimte	2.2	besloten ruimte niet zijnde een verblijfsruimte
0.3	toiletruimte	1.2	toiletruimte	2.3	verkeersruimte
0.4	verblijfsruimte	1.3	badruimte	2.4	verblijfsruimte
0.5	verblijfsruimte	1.4	verblijfsruimte	2.5	verblijfsruimte
0.6	bergruimte	1.5	verblijfsruimte	2.6	badruimte
0.7	bergruimte	1.6	verblijfsruimte	2.7	besloten ruimte niet zijnde een verblijfsruimte

Woningtype S1h
- optie uitbreiding woonkamer 2,4m
- optie vergote berging
  (is alleen mogelijk bij
  woningtype S1h en S2h)

Woningtype S3
- optie houten hefschuifpui

Woningtype S3s
- optie uitbreiding woonkamer 1,2m
- optie uitbreiding slaapkamers 1,2m
- optie dakraam achtergevel

Woningtype S1s
- optie dakkapel achtergevel
  (alleen mogelijk bij
  woningtype S1, S1h, S2, S2h)

Woningtype S1s
- optie uitbreiding woonkamer 2,4m
- optie dakkapel achtergevel
  (alleen mogelijk bij
  woningtype S1, S1h, S2, S2h)

Woningtype S1s
- optie uitbreiding woonkamer 1,2m
- optie houten hefschuifpui
- optie dakraam achtergevel

Woningtype S2
- optie dakraam achtergevel

Woningtype S2hs
- optie uitbreiding woonkamer 1,2m

Achtergevel
Blok 01 en 03 als getekend
Blok 02 en 04 als gespiegeld

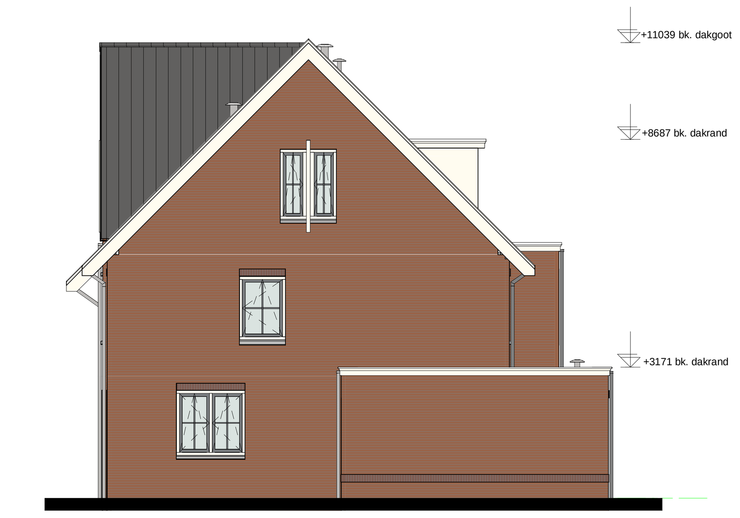

Woningtype S2hs
- optie uitbreiding woonkamer 2,4
- optie vergrote berging

Rechtergevel
Blok 01 en 03 als getekend
Blok 02 en 04 als gespiegeld

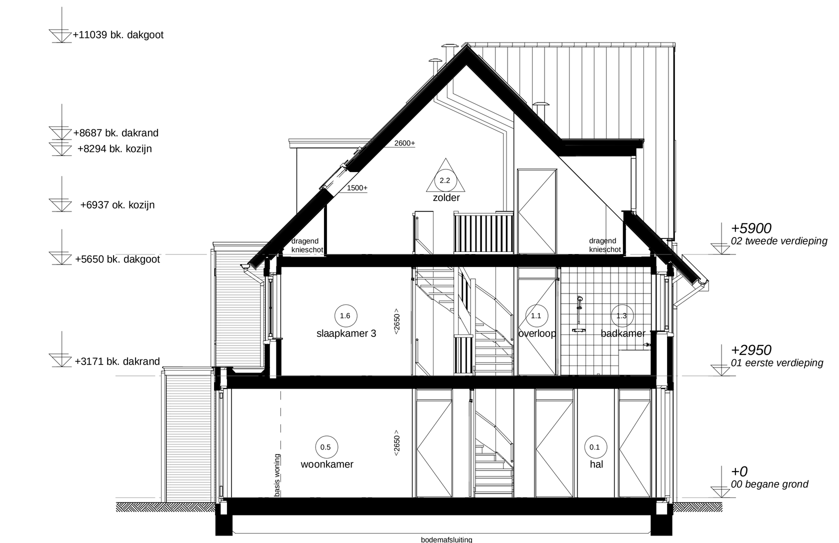

- optie dakkapel voorgevel
  (alleen mogelijk bij woningtype S1, S1h, S2, S2h)
- optie uitbreiding woonkamer 1,2m
- optie verbrede badkamer
- optie ligbad 80x180
  (niet in combinatie met dubbele wastafel)

Doorsnede 1.2

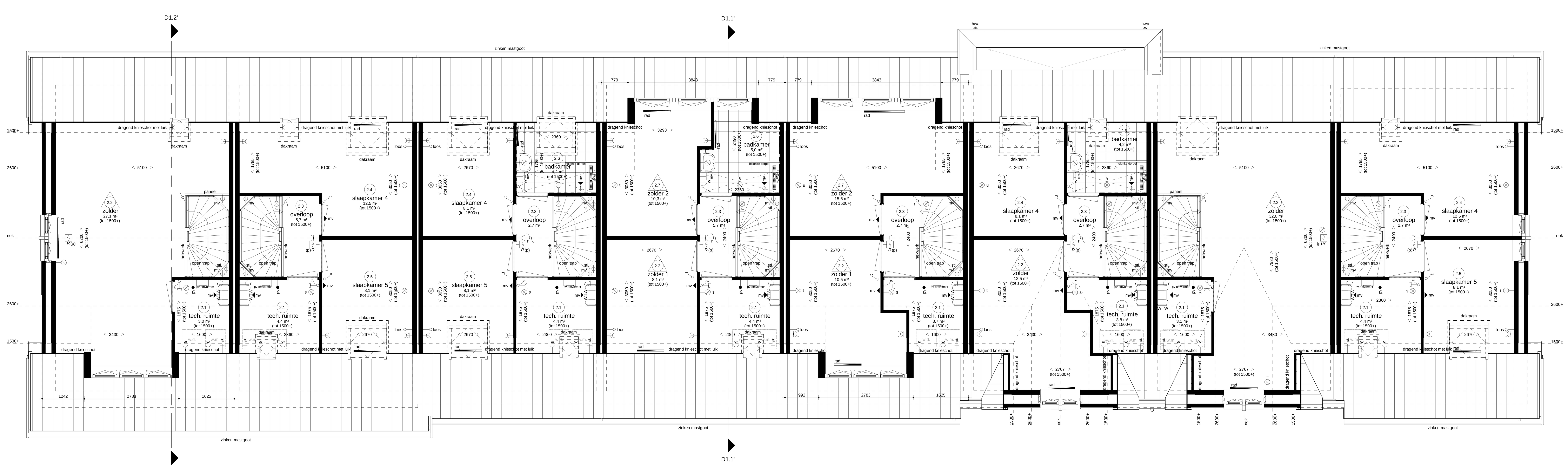

Woningtype S2hs
- optie dakkapel voorgevel
  (alleen mogelijk bij woningtype S1, S1h, S2, S2h)

Woningtype S2
- optie indeling zolder
  (alleen mogelijk bij woningtype S1, S1h, S2, S2h)
- optie dakraam tech. ruimte
  (alleen mogelijk bij woningtype S1, S1h, S2, S2h)
- optie dakraam voorgevel
  (alleen mogelijk bij woningtype S1, S1h, S2, S2h)

Woningtype S1s
- optie indeling met 2e badkamer
  (alleen mogelijk bij woningtype S1, S1h, S2, S2h)
- optie dakraam voorgevel
  (alleen mogelijk bij woningtype S1, S1h, S2, S2h)
- optie dakraam achtergevel
- optie kleine dakraam achtergevel vergroten
- optie dakraam tech. ruimte
  (alleen mogelijk bij woningtype S1, S1h, S2, S2h)

Woningtype S1s
- optie indeling met 2e badkamer
  (alleen mogelijk in combinatie
  met dakkapel achterzijde)
- optie dakkapel achtergevel
- optie dakraam tech. ruimte
  (alleen mogelijk bij woningtype S1, S1h, S2, S2h)

Woningtype S1s
- optie indeling
  (alleen mogelijk in combinatie
  met dakkapel voorzijde)
- optie dakkapel voorgevel
  (alleen mogelijk bij woningtype S1, S1h, S2, S2h)
- optie dakkapel achtergevel

Woningtype S3s
- optie uitbreiding slaapkamers 1,2m
- optie indeling met 2e badkamer
  (alleen mogelijk bij woningtype S3)
- optie dakraam achtergevel

Woningtype S3
- optie kleine dakraam achtergevel vergroten

Woningtype S1h
- optie indeling zolder
- optie dakraam tech. ruimte
  (alleen mogelijk bij woningtype S1, S1h, S2, S2h)
- optie dakraam voorgevel
  (alleen mogelijk bij woningtype S1, S1h, S2, S2h)

Tweede verdieping
Blok 01 en 03 als getekend
Blok 02 en 04 als gespiegeld

Algemene opmerking:
- Alle opties zijn voor alle woningtypes mogelijk m.u.v. daar waar aangegeven.
- Leiding- en kanaalwerk op overloop zichtbaar op de tweede verdieping.

werknr. 318004	werk Hendrik Ido Ambacht 58 woningen de laantjes Fase 1	get. H. Pennings	
bladnr. VT.01D	De volgerlanden-Oost deelplan De laantjes	d.d. 14-05-2019	
schaal 1:50	blad Optietekeningen blok 01 t/m 04 type Schildman Plattegrond 2e verdieping, doorsneden en gevels	A 27-05-2019	E 20-06-2019
form. A0 (1399x841)	Optiewoning	B 28-05-219	F 02-07-2019
		C 29-05-2019	G 27-09-2019
		D 07-06-2019	H 29-10-2019